

OPERAT SZACUNKOWY

**Udział w prawie własności nieruchomości lokalowej mieszkalnej
wraz z udziałem w nieruchomości gruntowej osiedlowej**



Adres nieruchomości:

**Zgierz, ul. 1 Maja 34B lok. nr 7,
gmina miejska Zgierz, powiat zgierski,
województwo łódzkie**



Księga wieczysta nieruchomości lokalowej KW nr LD1G/00096639/5
Księga wieczysta nieruchomości gruntowej KW nr LD1G/00017601/3

WYCIĄG Z OPERATU SZACUNKOWEGO

POŁOŻENIE NIERUCHOMOŚCI	Zgierz, ul. 1 Maja 34B lok. nr 7, gmina miejska Zgierz, powiat zgierski, województwo łódzkie.
KSIĘGA WIECZYSTA	<ul style="list-style-type: none">▪ KW lokalowa nr LD1G/00096639/5,▪ KW gruntowa nr LD1G/00017601/3. Księgi prowadzone przez Sąd Rejonowy w Zgierzu, V Wydział Ksiąg Wieczystych.
PRZEDMIOT WYCENY	<ul style="list-style-type: none">▪ Nieruchomość lokalowa obejmująca lokal mieszkalny nr 7 o powierzchni 41,66 mkw., z pom. przynależnym o powierzchni 2,18 mkw., położony w budynku przy ul. 1 Maja 34B w Zgierzu, gmina miejska Zgierz, wraz z udziałem w prawie własności gruntu oraz częściach budynku i urządzeń, które nie służą wyłącznie do użytku właścicieli lokali, w wysokości 4384/120157 części;▪ Udział w wysokości 2192/645940 części w nieruchomości gruntowej stanowiącej integralną część osiedla, obejmującej działkę nr ewid. 149/3 o powierzchni 5 425 mkw., obręb 0129.
SKRÓCONY OPIS NIERUCHOMOŚCI	Lokal mieszkalny o powierzchni 41,66 mkw. z pom. przynależnym o powierzchni 2,18 mkw., położony na piętrze I (kondygnacji II) wielorodzinnego bloku mieszkalnego. Rozkład pomieszczeń: komunikacja, kuchnia, 2x pokój, łazienka. Z lokalem związany jest udział w wysokości 4384/120157 w częściach wspólnych nieruchomości gruntowej. Ekspozycja okien względem stron świata: zachód, południe. Na dzień oględzin stan lokalu do remontu generalnego. Mieszkanie położone w budynku wielorodzinnym oddanym do użytkowania pod koniec lat 60. ubiegłego stulecia. Właściciele lokalu posiadają również udział w nieruchomości gruntowej stanowiącej integralną część osiedla.
ZAKRES WYCENY	Udział w prawie własności wyżej opisanej nieruchomości lokalowej, w wysokości 1/2 części, wraz ze wszystkimi częściami składowymi, wraz z udziałem w nieruchomości gruntowej stanowiącej integralną część osiedla, w wysokości 2192/645940 części, wg stanu na dzień oględzin.
CEL WYCENY	Określenie wartości rynkowej zakresu opracowania dla potrzeb sprzedaży masy upadłościowej.
WARTOŚCI NIERUCHOMOŚCI	<ul style="list-style-type: none">▪ aktualna wartość rynkowa: 93 500 PLN słownie: dziewięćdziesiąt trzy tysiące pięćset złotych

PIECZĘĆ I PODPIS RZECZOZNAWCZYNI MAJĄTKOWEJ:	
DATA, NA KTÓRĄ OKREŚLONO WARTOŚĆ NIERUCHOMOŚCI:	07.07.2025 r.
DATA SPORZĄDZENIA OPERATU SZACUNKOWEGO:	05.08.2025 r.

SPIS TREŚCI

1. PRZEDMIOT, ZAKRES WYCENY	6
1.1 PRZEDMIOT WYCENY	6
1.2 ZAKRES WYCENY	6
2. CEL WYCENY	6
3. PODSTAWY OPRACOWANIA	6
3.1 PODSTAWA FORMALNA.....	6
3.2 PODSTAWY PRAWNE.....	6
3.3 ŹRÓDŁA DANYCH MERYTORYCZNYCH.....	7
4. DATY ISTOTNE DLA OPRACOWANIA	7
5. OPIS I OKREŚLENIE STANU NIERUCHOMOŚCI	7
5.1 STAN PRAWNY NIERUCHOMOŚCI.....	7
5.1.1 KSIĘGA WIECZYSTA	7
5.1.2 PODSTAWA NABYCIA NIERUCHOMOŚCI, OGRANICZONE PRAWA RZECZOWE	8
5.1.3 PRZEZNACZENIE NIERUCHOMOŚCI	9
5.2 LOKALIZACJA, SĄSIEDZTWO	9
5.2.1 LOKALIZACJA.....	9
5.2.2 SĄSIEDZTWO	11
5.3 DOSTĘP DO DROGI PUBLICZNEJ	12
5.4 STAN NIERUCHOMOŚCI.....	13
5.4.1 LOKAL	13
5.4.2 BUDYNEK	13
5.4.3 DZIAŁKA.....	14
5.4.4 NIERUCHOMOŚĆ GRUNTOWA	14
6. OKREŚLENIE SPOSOBU WYCENY	14
6.1 USTALENIE RODZAJU OKREŚLANEJ WARTOŚCI.....	14
6.2 WYBÓR PODEJŚCIA, METODY I TECHNIKI WYCENY	14
6.2.1 PODEJŚCIE PORÓWNAWCZE.....	15
7. ANALIZA I CHARAKTERYSTYKA RYNKU LOKALNEGO.....	16
7.1 RYNEK NIERUCHOMOŚCI MIESZKANIOWYCH – INFORMACJE OGÓLNE	16
7.2 RYNEK WTÓRNY – INFORAMCJE OGÓLNE.....	18
7.3 ANALIZA PREFERENCJI NABYWCÓW	19
7.3.1 NIERUCHOMOŚCI PORÓWNAWCZE.....	20
7.3.2 TREND CZASOWY	21

8. OKREŚLENIE WARTOŚCI RYNKOWEJ NIERUCHOMOŚCI.....	21
9. WYNIK KOŃCOWY	23
10. KLAUZULE I OGRANICZENIA.....	23
11. ZAŁĄCZNIKI.....	24

1. PRZEDMIOT, ZAKRES WYCENY

1.1 PRZEDMIOT WYCENY

Przedmiot opracowania stanowią:

- nieruchomość lokalowa obejmująca lokal mieszkalny nr 7o powierzchni 41,66 mkw., położony w budynku przy ul. 1 Maja 34B w Zgierzu, gmina miejska Zgierz, powiat zgierski, woj. łódzkie, wraz z udziałem w prawie własności gruntu oraz częściach budynku i urządzeń, które nie służą wyłącznie do użytku właścicieli lokali, w wysokości 4384/120157 części,
- udział w wysokości 2192/645940 części w nieruchomości gruntowej stanowiącej integralną część osiedla, obejmującej działkę nr ewid. 149/3 o powierzchni 5 425 mkw., obręb 0129.

Księga wieczysta dla nieruchomości lokalowej: KW nr LD1G/00096639/5.

Księga wieczysta dla nieruchomości gruntowej: KW nr LD1G/00017601/3.

1.2 ZAKRES WYCENY

Zakres opracowania obejmuje udział w prawie własności wyżej opisanej nieruchomości lokalowej, w wysokości 1/2 części, wraz ze wszystkimi częściami składowymi, wraz z udziałem w nieruchomości gruntowej stanowiącej integralną część osiedla, w wysokości 2192/645940 części, wg stanu na dzień oględzin.

KOMENTARZ

W operacji szacunkowej dokonano łącznego oszacowania wartości rynkowej udziału w nieruchomości lokalowej oraz udziału w nieruchomości gruntowej, pomimo ich odrębnego statusu prawnego. Nieruchomość gruntowa objęta KW nr LD1G/00017601/3 stanowi integralną część osiedla, podobnie jak działki, na których posadowione są poszczególne bloki mieszkalne. Z uwagi na powyższe nieruchomość ta traktowana jako część wspólna do użytku wszystkich mieszkańców. Przez teren działki nr 149/3 odbywa się również przejazd i przechód mieszkańców do dróg publicznych. Z uwagi na powyższe podział prawny jest niejako podziałem sztucznym, gdyż niemożliwa jest odrębna sprzedaż nieruchomości lokalowej w oderwaniu od udziału w nieruchomości gruntowej.

2. CEL WYCENY

Określenie wartości rynkowej zakresu opracowania dla potrzeb sprzedaży masy upadłościowej.

3. PODSTAWY OPRACOWANIA

3.1 PODSTAWA FORMALNA

- Zlecenie osoby fizycznej – Renaty Małgorzaty Durdy.

3.2 PODSTAWY PRAWNE

- Ustawa z dnia 21 sierpnia 2022 r. o gospodarce nieruchomościami z późn. zmianami (t.j. Dz. U. z 2024 r. poz. 1145, 1222, 1717, 1881).
- Rozporządzenie Ministra Rozwoju i Technologii z dnia 05 września 2023 r. w sprawie wyceny nieruchomości (Dz. U. z 2023 r., poz. 1832).
- Ustawa z dnia 23 kwietnia 1964 r. Kodeks cywilny z późn. (t.j. Dz. U. z 2024 r. poz. 1061, 1237).

3.3 ŹRÓDŁA DANYCH MERYTORYCZNYCH

- Oględziny nieruchomości przeprowadzone dn. 07.07.2025 r.,
- Centralna Informacja Ksiąg Wieczystych prowadzona przez Ministerstwo Sprawiedliwości,
- Uchwała Nr XI/120/15 Rady Miasta Zgierza z dnia 27.08.2015 r. w sprawie zmiany studium uwarunkowań i kierunków zagospodarowania przestrzennego miasta Zgierza,
- Obwieszczenie postanowienia o ogłoszeniu upadłości Renaty Durdy, z datą 19.05.2025 r.,
- Informacje o cenach transakcyjnych kupna – sprzedaży nieruchomości zawartych na lokalnym rynku nieruchomości,
- Informacje zebrane z lokalnego rynku ofert sprzedaży i najmu nieruchomości podobnych,
- Informacje z Internetu i prasy specjalistycznej.

4. DATY ISTOTNE DLA OPRACOWANIA

1. Data sporządzenia operatu szacunkowego: **05.08.2025 r.**
2. Data, na którą określono wartość przedmiotu wyceny: **07.07.2025 r.**
3. Data, na którą określono stan przedmiotu wyceny: **07.07.2025 r.**
4. Data dokonania oględzin nieruchomości: **07.07.2025 r.**

5. OPIS I OKREŚLENIE STANU NIERUCHOMOŚCI

5.1 STAN PRAWNY NIERUCHOMOŚCI

5.1.1 KSIĘGA WIECZYSTA

KSIĘGA WIECZYSTA NR LD1G/00096639/5

Typ księgi: nieruchomość lokalowa

Wzmianki: brak.

Właściciele:

- ANDRZEJ STANISŁAW DURDA, udział: ½;
- wspólność ustawowa majątkowa małżeńska: ANDRZEJ STANISŁAW DURDA, udział: ½, oraz RENATA MAŁGORZATA DURDA, udział: ½.

Dział III: brak wpisów.

Dział IV: brak wpisów.

KSIĘGA WIECZYSTA NR LD1G/00017601/3

Typ księgi: nieruchomość lokalowa

Wzmianki

Dz. II:

1.	REP.C. / NOTA / 536300 / 25 - 2025-06-18, 14:48:40	
	1.1	DZ. KW. / LD1G / 12796 / 25 / 1 - 2025-06-20, 08:47:56 - WPIS WŁASNOŚCI / WSPÓŁWŁASNOŚCI
2.	REP.C. / NOTA / 275702 / 25 - 2025-03-28, 19:02:20	
	2.1	DZ. KW. / LD1G / 7395 / 25 / 1 - 2025-03-31, 14:57:54 - WPIS WŁASNOŚCI / WSPÓŁWŁASNOŚCI
3.	REP.C. / NOTA / 264759 / 25 - 2025-03-26, 20:01:59	
	3.1	DZ. KW. / LD1G / 7078 / 25 / 1 - 2025-03-27, 08:52:23 - WPIS WŁASNOŚCI / WSPÓŁWŁASNOŚCI

Dz. IV:

1.	DZ. KW. / LD1G / 14717 / 25 / 1 - 2025-07-29, 10:53:42 - WPIS HIPOTEKI PRZYMUSOWEJ
----	--

Współwłaściciele:

Lp. 103 i 104. Wspólność ustawowa majątkowa małżeńska: ANDRZEJ STANISŁAW DURDA, udział: 2192 /645940, oraz RENATA MAŁGORZATA DURDA, udział: 2192 /645940.

Dz. III: 1 ostrzeżenie o wszczęciu postępowania egzekucyjnego, 2 ostrzeżenia o niezgodności treści KW, dotyczące osób fizycznych.

Dział IV: brak wpisów.

KOMENTARZ

Przyjęto, że wzmianki w KW nr LD1G/00017601/3 nie mają wpływu na wartość rynkową udziału należącego do Strony Zamawiającej.

W dziale III KW nr LD1G/00017601/3 trzy ostrzeżenia dotyczące osób fizycznych innych niż Strona Zamawiająca.

Księgi prowadzone przez Sąd Rejonowy w Zgierzu, V Wydział Ksiąg Wieczystych. Wydruki z Centralnej Informacji Ksiąg Wieczystych Ministerstwa Sprawiedliwości stanowią załączniki do niniejszego opracowania.

5.1.2 PODSTAWA NABYCIA NIERUCHOMOŚCI, OGRANICZONE PRAWA RZECZOWE

Na podstawie dostarczonej dokumentacji oraz informacji zebranych z należytą starannością stwierdzono brak obciążenia nieruchomości ograniczonymi prawami rzeczowymi. Wobec

powyższego przyjęto założenie, że nieruchomość oraz udział w nieruchomości nie są obciążone.

5.1.3 PRZEZNACZENIE NIERUCHOMOŚCI

Brak obowiązującego miejscowego planu zagospodarowania przestrzennego. Kierunki w studium: 1B/MU – tereny zabudowy śródmiejskiej, granica strefy pośredniej ochrony konserwatorskiej "B", granice obszaru centralnego objętego rewitalizacją.

Mapa z fragmentem planu

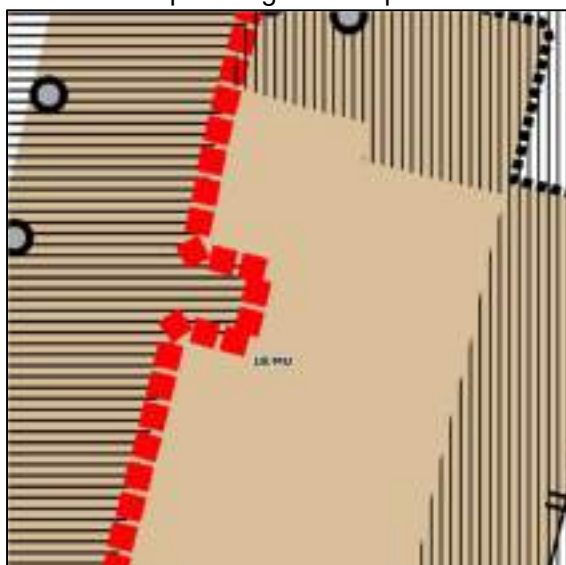

Źródło: Inspire Hub - Platforma do publikacji danych przestrzennych dla gmin (inspire-hub.pl)

5.2 LOKALIZACJA, SĄSIEDZTWO

5.2.1 LOKALIZACJA

Zgierz to miasto będące siedzibą władz lokalnych: miejskich, gminnych i powiatowych, zlokalizowane na północ od Łodzi. Miasto graniczy z gminami Zgierz i Aleksandrów Łódzki oraz z Łodzią – stolicą województwa. Obszar miasta wynosi 42,3 km², co stanowi ok. 5% powierzchni powiatu. Populacja liczy ok. 53 tys. osób.

Zgierz położony jest bezpośrednio przy północnej granicy Łodzi – szóstym co do wielkości i czwartym co do liczby ludności ośrodkiem miejskim w Polsce. Miasto posiada bardzo korzystne położenie względem dróg o znaczeniu ponad lokalnym. W Zgierzu krzyżują się dwie drogi krajowe: DK nr 91 (północ – południe, która jednocześnie stanowi drogę dojazdową do Łodzi) oraz DK nr 71 (wschód – zachód). Ponadto przez teren miasta biegnie droga wojewódzka nr 72 w kierunku Kutna. W Zgierzu znajdują się jeden główny i trzy lokalne dworce kolejowe. Tory kolejowe będą od Łodzi w kierunku Kutna, Łowicza i Warszawy. Zgierz posiada bardzo dobre połączenie z autostradami: A2, której najbliższy węzeł znajduje się w miejscowości Emilia, a także A1 (dojazd przez A2 do węzła Łódź Północ).

Miasto posiada bardzo dobrze rozwiniętą sieć lokalnego transportu zbiorowego. Przez jego teren przebiega trasa tramwajowa, kursuje tu też kilka linii autobusowych.

Zgierz wchodzi w skład Łódzkiej Aglomeracji Miejskiej cechującej się silną więzią powiązań gospodarczo – społecznych. Jest jednym z prężniej rozwijających się ośrodków aglomeracji. Miasto posiada wysoki stopień wyposażenia w infrastrukturę techniczną, która w ostatnich latach ulega systematycznej modernizacji. Znajdują się tu placówki oświaty tj. szkoły podstawowe, gimnazjalne i średnie oraz publiczne przedszkola.

Podobnie, jak wiele innych ośrodków miejskich w kraju, Zgierz od lat 90. ubiegłego wieku boryka się z ujemnym saldem migracji, które jest m.in. pokłosiem upadku lokalnego przemysłu włókienniczego. Na przestrzeni ostatnich lat podjęto starania, by przestawić lokalną gospodarkę na tory produkcji nowoczesnej, co umożliwiło m.in. wyodrębnienie podstrefy Łódzkiej Specjalnej Strefy Ekonomicznej.

Położenie miasta

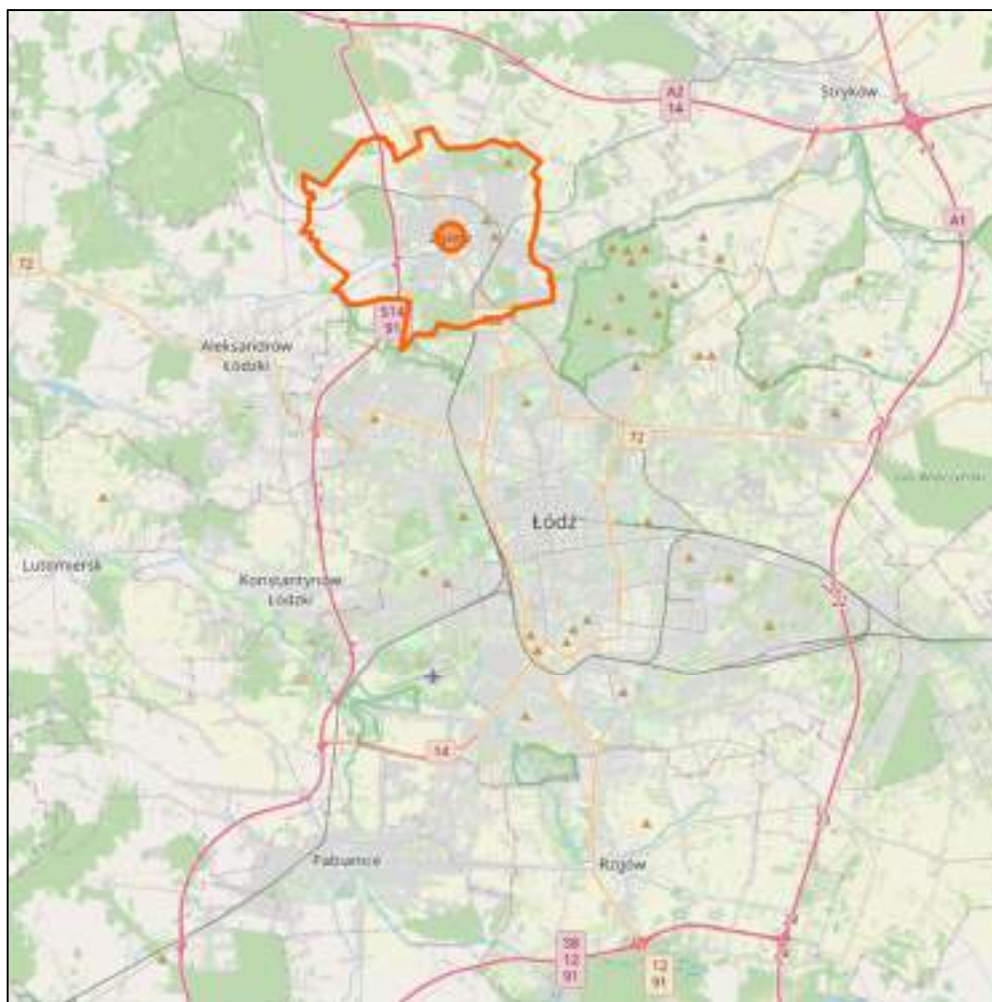

5.2.2 SĄSIEDZTWO

Blok usytuowany jest we śródmiejskiej części Zgierza, w kwadracie ulic: Długiej, 1 Maja, 3 Maja i Narutowicza, blisko pl. Kilińskiego. Drogi dojazdowe to ulice o dużym natężeniu ruchu, przy czym 3 Maja stanowi część drogi krajowej nr 71. Odległość od centrum Łodzi (Plac Wolności) wynosi ok. 9,7 km. Dojazd zajmuje średnio ok. 30 – 40 minut w zależności od natężenia ruchu.

Bezpośrednie sąsiedztwo:

- zabudowa śródmiejska – kamienice mieszkalno – usługowe,
- towarzysząca infrastruktura handlowo – usługowa,
- bloki wielorodzinne, głównie powstałe w okresie PRL (prefabrykowane i murowane), ale też zabudowa nowsza,
- budynki jednorodzinne, głównie starsze,
- wolne działki budowlane.

W niewielkiej odległości znajduje się Staw Miejski wraz z parkiem. W odległości ok. 4,1 km zaczynają się tereny Lasu Łagiewnickiego, stanowiącego jeden z najcenniejszych obszarów przyrodniczych Łodzi i okolic.

W Zgierzu zapewniona jest infrastruktura przedszkolna, szkolna, sportowa i rekreacyjna. Najbliższy duży obiekt wielkopowierzchniowy to Galeria Zgierska znajdująca się ok. 1 km od budynku.

Miasto obsługiwane jest przez linie autobusowe, tramwajowe oraz kolej. Najbliższe przystanki autobusowe i tramwajowe zlokalizowane są przy placu Kilińskiego. Stacja kolejowa zlokalizowana jest w odległości ok. 1,2 km od budynku.

Lokalizacja nieruchomości

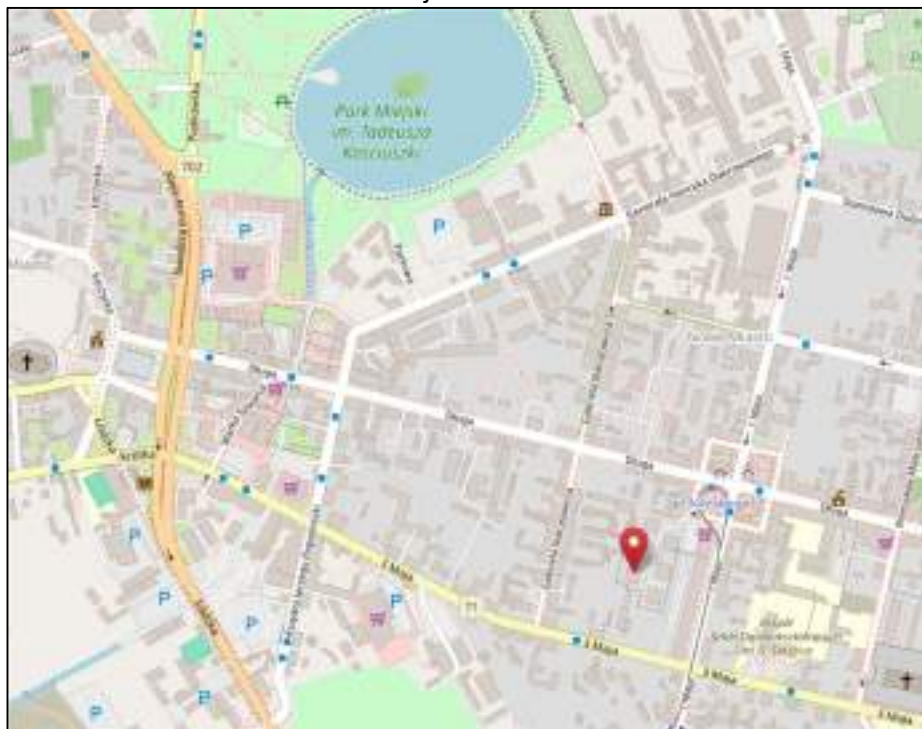

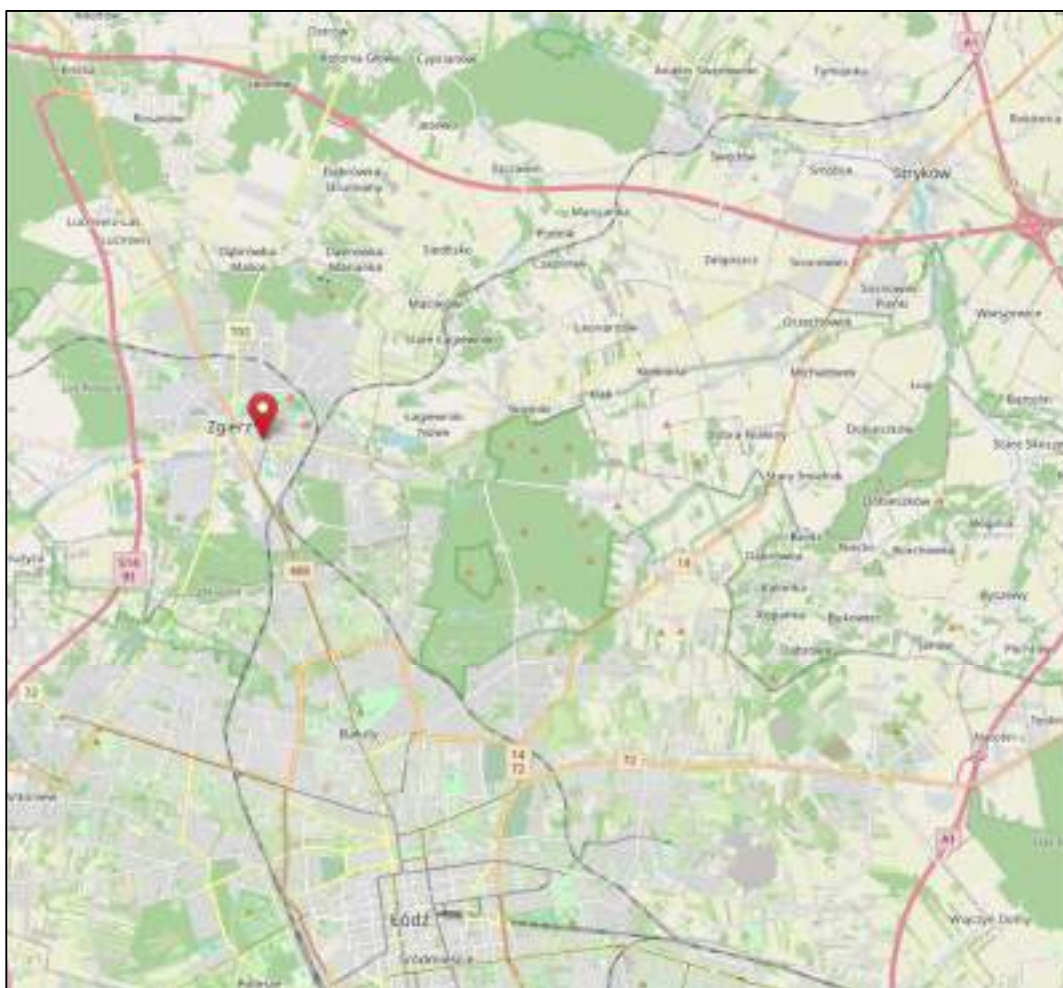

Źródło: <https://www.openstreetmap.org/>

Bardzo korzystne położenie względem dróg ponadlokalnych. Zgierz otoczony jest drogami krajowymi, ekspresowymi i autostradą A2. Droga ekspresowa S14 stanowi zewnętrzną zachodnią obwodnicę Łodzi. Przez miasto przebiegają też drogi wojewódzkie.

5.3 DOSTĘP DO DROGI PUBLICZNEJ

Dostęp do drogi publicznej odbywa się poprzez:

- teren działki nr ewid. 149/3, która stanowi integralną część osiedla i wchodzi w zakres opracowania, przy czym współwłaściciele nieruchomości są jednocześnie właścicielami poszczególnych lokali mieszkalnych. Nieruchomość zapisana w KW nr LD1G/00017601/3, udział Strony Zamawiającej: 2192 /645940 części.
- teren działki nr 142, obręb 0129, zabudowanej dwoma budynkami mieszkalnymi, w tym jednym drewnianym, oraz budynkami dodatkowymi. Zgodnie z informacjami uzyskanymi w Starostwie Powiatowym w Zgierzu właścicielem działki jest Miasto Zgierz, struktura użytków: B. W Urzędzie Miasta Zgierza oraz w Starostwie

Powiatowym nie udało się ustalić, na jakiej podstawie odbywa się przejazd i przechód mieszkańców osiedla przez działkę 142. Wobec braku danych szczegółowych przyjęto założenie, że dostęp ten jest uregulowany.

5.4 STAN NIERUCHOMOŚCI

5.4.1 LOKAL

Lokal mieszkalny nr 7 o powierzchni 41,66 mkw. z pom. przynależnym o powierzchni 2,18 mkw., położony na piętrze I (kondygnacji II) budynku mieszkalnego wielorodzinnego. Z lokalem związany jest udział w wysokości 4384/120157 w częściach wspólnych nieruchomości.

Rozkład pomieszczeń: komunikacja, kuchnia, 2x pokój, łazienka. Ekspozycja okien względem stron świata: zachód, południe.

Stan lokalu rozpatrywany na dzień oględzin.

GŁÓWNE ELEMENTY WYKOŃCZENIOWE, WYPOSAŻENIE

- podłogi – parkiet drewniany typu „jodła”, lastryko, linoleum, beton, płytki,
- ściany – powłoka malarska, płytki, tynk strukturalny,
- wyposażenie łazienki: mini wanna, muszla ustępowa,
- wyposażenie kuchni: szafki kuchenne, podstawowy sprzęt AGD,
- drzwi wejściowe stare, z zamkiem antywłamaniowym,
- drzwi wewnętrzne wymontowane,
- stolarka okienna wymieniona na PVC.

GŁÓWNE INSTALACJE

- elektryczna z sieci miejskiej,
- wodociągowa z sieci miejskiej,
- kanalizacyjna z sieci miejskiej,
- c.o. i c.w. – z sieci miejskiej,
- domofon.

STAN LOKALU

Lokal o bardzo dobrej funkcjonalności, z widną, odrębną kuchnią. Stan techniczny lokalu przeciętny. Widoczne wykonane prace remontowe i odświeżające głównie w kuchni (ściany, sufit), częściowo w przedpokoju. Łazienka w stanie złym. Przyjęty ogólny stan lokalu: do remontu generalnego.

5.4.2 BUDYNEK

Budynek w zabudowie wolno stojącej, posiadający 5 kondygnacji nadziemnych, podpiwniczony. Obiekt bez dźwigów osobowych, posiadający 1 klatkę schodową.

GLÓWNE ROZWIĄZANIA KONSTRUKCYJNO – MATERIAŁOWE

- ściany zewnętrzne z izolacją termiczną (styropian),
- elewacja wykończona tynkiem cienkowarstwowym,
- stropy i stropodach masywne,
- schody masywne,
- dach kryty papą,
- posadzki wykończone lastryko, ściany wewnątrz tynkowane, malowane,
- stolarka okienna PVC.

STAN BUDYNKU

Budynek w dobrym stanie technicznym. Prowadzona systematyczna gospodarka remontowo – modernizacyjna. Wykończenie części wspólnych w standardzie przeciętnym, po odświeżeniu. Budynek końca lat 60. ubiegłego stulecia (1969 r.).

5.4.3 DZIAŁKA

Nieruchomość gruntowa obejmująca działkę nr ewid. nr 145 z obrębu 0129, o powierzchni 313 mkw. Teren o kształcie regularnym, zbliżonym do kwadratu. Ukształtowanie terenu płaskie. Budynek posadowiony w granicach działki.

5.4.4 NIERUCHOMOŚĆ GRUNTOWA

Nieruchomość gruntowa obejmująca działkę nr ewid. nr 149/3 z obrębu 0129, o powierzchni 5 425 mkw. Teren o kształcie nieregularnym, stanowiący integralną część osiedla. Ukształtowanie terenu płaskie. Obszar całkowicie zagospodarowany, ogrodzony, utwardzone ciągi pieszo – jezdne, wydzielone naziemne miejsca parkingowe, wytyczone obszary zieleni, składowania odpadów itp. Brama wjazdowa otwierana elektrycznie.

W ramach udziału w nieruchomości gruntowej właściciele poszczególnych lokali mają prawo do korzystania z naziemnych miejsc postojowych. Miejsca nie są przypisane do konkretnych właścicieli w ramach wyłącznego korzystania.

6. OKREŚLENIE SPOSOBU WYCENY

6.1 USTALENIE RODZAJU OKREŚLANEJ WARTOŚCI

Wartość nieruchomości w operacie szacunkowym określa się z uwzględnieniem celu, dla jakiego sporządza się opracowanie. Biorąc pod uwagę powyższe podstawę wyceny w niniejszym opracowaniu stanowi wartość rynkowa.

Definicję wartości rynkowej zawiera art. 151 pkt. 1 Ustawy o gospodarce nieruchomościami: „Wartość rynkową nieruchomości stanowi szacunkowa kwota, jaką w dniu wyceny można uzyskać za nieruchomość w transakcji sprzedaży zawieranej na warunkach rynkowych pomiędzy kupującym a sprzedającym, którzy mają stanowczy zamiar zawarcia umowy, działając z rozeznaniem i postępując rozważnie oraz nie znajdując się w sytuacji przymusowej”.

6.2 WYBÓR PODEJŚCIA, METODY I TECHNIKI WYCENY

Art. 154 ust. 1 Ustawy z dnia 21 sierpnia 1997 roku o gospodarce nieruchomościami wybór właściwego podejścia, metody i techniki służącej do określenia wartości nieruchomości pozostawia rzeczoznawcy majątkowemu, który powinien w szczególności uwzględnić cel wyceny, rodzaj i położenie nieruchomości, przeznaczenie w planie miejscowym, stan nieruchomości oraz dostępne dane o cenach, dochodach i cechach nieruchomości podobnych.

Do określenia wartości rynkowej nieruchomości wykorzystuje się podejście porównawcze, dochodowe lub mieszane.

Zakres opracowania stanowi udział we własności typowej nieruchomości lokalowej z rynku wtórnego wraz z udziałem w nieruchomości gruntowej stanowiącej integralną część osiedla. Z uwagi na fakt, że na rynku lokalnym nie znaleziono wystarczającej liczby transakcji udziałami w prawie własności podobnych lokali mieszkalnych, dokonano określenia wartości rynkowej całej nieruchomości lokalowej, a następnie wyodrębniono z niej wartość udziału przypadającą na Stronę Zamawiającą (1/2 części). Nie dokonywano odrębnego oszacowania wartości udziału w nieruchomości gruntowej (2192 /645940 części) przyjmując, że wartość tego udziału zawiera się w wartości lokalu (patrz uzasadnienie w punkcie 1.2 opracowania).

Mając na uwadze powyższe wartość rynkową prawa własności nieruchomości lokalowej określono w podejściu porównawczym, metodą porównywania parami, na podstawie próbki sprzedaży nieruchomości podobnych.

6.2.1 PODEJŚCIE PORÓWNAWCZE

Zgodnie z punktem 3.3. Noty Interpretacyjnej „Zastosowanie podejścia porównawczego w wycenie nieruchomości”:

„Podejście porównawcze stosuje się przy założeniu, że znane są ceny transakcyjne nieruchomości podobnych do nieruchomości wycenianej, warunki dokonania transakcji, a także cechy tych nieruchomości wpływające na te ceny, zwłaszcza na ich zróżnicowanie”. Ceny te koryguje się ze względu na cechy różniące nieruchomości podobne do nieruchomości wycenianej oraz w razie konieczności uwzględnia się zmiany poziomu cen wskutek upływu czasu. Do porównań przyjmuje się nieruchomości podobne, które były przedmiotem sprzedaży w okresie możliwie najbliższym poprzedzającym dzień wyceny.

W podejściu porównawczym stosowane są trzy metody: porównywania parami, korygowania ceny średniej oraz analizy statystycznej rynku, z czego trzecia z wymienionych metod związana jest z określaniem wartości katastralnej nieruchomości.

METODA PORÓWNYWANIA PARAMI

Porównuje się nieruchomość stanowiącą przedmiot wyceny, której cechy są znane, kolejno z nieruchomościami podobnymi, które były przedmiotem obrotu rynkowego i dla których znane są ceny transakcyjne, warunki zawarcia transakcji oraz cechy tych nieruchomości.

Procedura postępowania zgodnie z Notą Interpretacyjną NI1 „Zastosowanie podejścia porównawczego w wycenie nieruchomości” przy zastosowaniu metody porównywania parami:

- „utworzenie zbioru nieruchomości podobnych, o znanych cenach transakcyjnych i cechach, stanowiącego podstawę wyceny,
- aktualizacja cen transakcyjnych na datę wyceny,
- ustalenie cech rynkowych wpływających w sposób zasadniczy na zróżnicowanie cen na rynku nieruchomości,
- ocena wielkości wpływu cech rynkowych na zróżnicowanie cen transakcyjnych,
- ustalenie zakresu skali ocen dla każdej z przyjętych cech rynkowych
- wybór do porównań z utworzonego zbioru nieruchomości, co najmniej trzech nieruchomości najbardziej podobnych pod względem cech rynkowych do nieruchomości stanowiącej przedmiot wyceny, z ich niezbędną charakterystyką,
- charakterystyka wycenianej nieruchomości z przedstawieniem jej ocen w odniesieniu do przyjętej skali cech rynkowych,
- przeprowadzenie porównań nieruchomości wycenianej kolejno z nieruchomościami wybranymi do wyceny i określenie wielkości poprawek wynikających z różnicy ocen nieruchomości wycenianej i nieruchomości wybranych do porównań,
- obliczenie skorygowanej ceny transakcyjnej każdej nieruchomości przyjętej do porównań przy użyciu określonych poprawek,
- obliczenie wartości jednostkowej wycenianej nieruchomości jako średniej arytmetycznej z cen transakcyjnych skorygowanych, uzyskanych z porównań w poszczególnych parach, lub średniej ważonej, jeśli wiarygodność otrzymanych wyników jest zróżnicowana,
- określenie wartości wycenianej nieruchomości na podstawie iloczynu wartości jednostkowej i liczby jednostek porównawczych (np. mkw. powierzchni gruntu, budynku, lokalu).”

7. ANALIZA I CHARAKTERYSTYKA RYNKU LOKALNEGO

7.1 RYNEK NIERUCHOMOŚCI MIESZKANIOWYCH – INFORMACJE OGÓLNE

Rynek nieruchomości mieszkaniowych Łodzi i miast ościennych jest rynkiem rozwiniętym, jednak na tle rynków w największych miastach Polski (Warszawa, Gdańsk, Szczecin, Wrocław, Poznań, Lublin, Katowice, Kraków) nadal wyróżnia się dość niską średnią ceną 1 mkw. powierzchni. Wpływ na taki stan rzeczy mają zarówno czynniki o charakterze demograficznym i migracyjnym, sytuacja finansowa mieszkańców, ale też struktura podaży. Należy jednak zaznaczyć, że lokalny rynek nieruchomości od roku 2018 intensywnie się rozwija. Na przestrzeni ostatnich kilku lat w centrum Łodzi i w strefie śródmiejskiej zrealizowano liczne inwestycje mieszkaniowe oraz biurowe. Kontynuowany jest również program rewitalizacji strefy śródmiejskiej zarówno w stolicy województwa, jak i mniejszych ośrodkach miejskich.

Jeśli chodzi o rynek mieszkaniowy, do momentu wybuchu pandemii obserwowano wzrost sprzedaży mieszkań, w tym lokali w bardzo dobrym i wysokim standardzie, a także duży wzrost sprzedaży mieszkań o charakterze inwestycyjnym, czyli stricte pod wynajem (na terenie Łodzi zwłaszcza w rewitalizowanych kamienicach). Na rynku pierwotnym również obserwowano wzrost sprzedaży mieszkań powodowany tym, że lokalnych nabywców coraz częściej stać było na zakup nowego „m”, zaś z drugiej strony, rynek pierwotny przyciągał inwestorów krajowych oraz zagranicznych chcących zarobić na wynajmie. Zwiększał się również wolumen sprzedaży gruntów pod zabudowę mieszkaniową. Całości obrazu dopełniał trend wzrostowy rokrocznie utrzymujący się na poziomie ponad 10%. Postrzeganie miasta na rynku krajowym uległo zmianie in plus. Inwestorzy zagraniczni dostrzegli potencjał Łodzi, co było widoczne zarówno na rynku nieruchomości, jak i turystycznym.

Rynek wyhamował w okresie pandemii, zarówno jeśli chodzi o sprzedaż/zakup, jak i o wynajem. W okresie wakacyjnym 2020 r. zwiększył się obrót, natomiast był obserwowany zastój na rynku najmu. Duży ruch obserwowany był na rynku gruntów pod zabudowę mieszkaniową jednorodzinną oraz budynków jednorodzinnych, zwłaszcza w miejscowościach ościennych. Zainteresowanie nieruchomościami z tego segmentu utrzymywało się na dość dużym poziomie, pomimo znacznego wzrostu cen materiałów budowlanych. Obserwowany był bardzo duży popyt na domy jednorodzinne wykończone w standardzie bardzo dobrym i wysokim, których udział w strukturze podaży był niewielki.

Lokalny rynek nieruchomości, pomimo pandemii, po początkowej zadyszce w II kwartale 2020 r. utrzymał szybkie tempo rozwoju. Podczas sezonów jesienno – zimowych 2020/2021 oraz 2021/2022, a wraz z nimi nagłego wzrostu zachorowalności na COVID-19, zrodziło się wiele problemów na różnych płaszczyznach funkcjonowania gospodarki. Jedną z bardziej poszkodowanych grup byli inwestorzy mieszkaniowi zarabiający na wynajmie, którzy odczuli tąpnięcie na rynku jeszcze w roku 2020.

Jednym z największych problemów, z jakimi w ostatnich latach mierzyła się gospodarka Polski, była inflacja, której wzrost wymknął się spod kontroli jeszcze w okresie pandemii. Źródłem wzrostu cen były m.in. zaburzenia w globalnych łańcuchach dostaw, ograniczona produkcja materiałów budowlanych oraz gwałtownie rosnące koszty transportu. W połączeniu z historycznie niskimi stopami procentowymi w latach 2020–2021 i dostępnością taniego kredytu hipotecznego, sytuacja ta doprowadziła do skokowego wzrostu cen mieszkań. Aby ograniczyć negatywne skutki powyższych zjawisk NBP począwszy od października 2021 skokowo podnosił stopy procentowe. Miało to oczywiście swoje skutki uboczne i przełożyło się m.in. na wyższe koszty kredytów hipotecznych, mniejszą zdolność kredytową, czego konsekwencją był spadek liczby osób finansujących zakup nieruchomości z kredytu. Szacunki w skali kraju wskazywały na spadek wolumenu udzielanych kredytów w 2022 roku o ponad 45% w stosunku do danych z roku 2021. W roku tym dominowały transakcje gotówkowe, które podtrzymywały obrót nieruchomości.

24 lutego 2022 roku wojska rosyjskie rozpoczęły pełnoskalową inwazję na Ukrainę. Wojna za naszą wschodnią granicą wpłynęła na duże osłabienie złotego, jednak na rynku nieruchomości, poza terenami przygranicznymi, wywołała kolejne wzrosty cen. Napływ uchodźców znacząco zwiększył popyt na mieszkania na wynajem, zwłaszcza w dużych

miastach, co przełożyło się na wzrost stawek czynszowych. Na rynku łódzkim widoczne było zainteresowanie zarówno ze strony inwestorów indywidualnych, jak i instytucjonalnych. W konsekwencji doprowadziło to do wzrostu zarówno cen nieruchomości, jak i czynszów najmu, pomimo wysokich kosztów finansowania.

Z początkiem lipca 2023 uruchomiony został rządowy program Bezpieczny kredyt 2%, który znacząco zwiększył liczbę osób mogących ubiegać się o kredyt hipoteczny na zakup pierwszego lokum. Dobrej koniunkturze sprzyjał też przeprowadzony we wrześniu i październiku 2023 cykl obniżek stóp procentowych, mających bezpośrednie przełożenie na oprocentowanie kredytów hipotecznych. Połączenie obu czynników – taniego kredytu i wysokiego popytu – sprawiło, że na rynku nieruchomości pojawiła się presja cenowa, co w ciągu kilku miesięcy doprowadziło do kolejnych wzrostów cen mieszkań. Zauważalne wychłodzenie rynku i korekty cen transakcyjnych obserwowane są dopiero od III - IV kwartału ubiegłego roku.

Dzisiejsza sytuacja geopolityczna na świecie, zarówno w kontekście wojny wzdłuż wschodniej granicy Polski, jak i w kontekście pozostałych konfliktów zbrojnych (w tym w Strefie Gazy), charakteryzuje się dużą zmiennością i nieprzewidywalnością. Wpływ wojny w Ukrainie na polski rynek nieruchomości jest i na pewno będzie zauważalny. W najbliższej przyszłości kluczowe dla rynku będą dalsze losy tego konfliktu, decyzje polityczne w USA dotyczące wsparcia dla Europy oraz stabilność krajowej gospodarki, w tym poziom inflacji i dostępność kredytów hipotecznych. Rosnące napięcia geopolityczne mogą zadziałać odstrasżająco na część inwestorów. Z drugiej strony istnieje prawdopodobieństwo kolejnej, choć pewnie tymczasowej, fali wzrostu popytu na nieruchomości w związku z możliwym napływem nowych uchodźców z Ukrainy. Dodatkowym czynnikiem stymulującym rynek oraz wpływającym na dalszy wzrost cen może być planowany rządowy program wsparcia dla osób nabywających swoje pierwsze mieszkanie. Jednocześnie, w dłuższym horyzoncie czasowym, zgodnie z cyklicznością rynków nieruchomości, powinno nastąpić spowolnienie dynamiki wzrostów i/lub korekta cenowa.

Z uwagi na złożoność czynników wpływających na rynek nieruchomości trudno jednoznacznie określić skalę i tempo ewentualnej korekty. Kluczowe znaczenie będą miały tu m.in. polityka kredytowa banków, polityka monetarna, sytuacja makroekonomiczna oraz ogólny poziom stóp procentowych, które mogą determinować siłę nabywczą potencjalnych kupujących. Średnio i długoterminowo na pewno czynnikiem osłabiającym rynek nieruchomości będzie ujemny przyrost naturalny. Jest to czynnik, o którym do niedawna niewiele mówiło się w kontekście stabilności sektora nieruchomości, jednak coraz szerzej przebija się on zarówno do świadomości uczestników rynku, jak i analityków.

7.2 RYNEK WTÓRNY – INFORAMCJE OGÓLNE

KRYTERIA

- Rodzaj rynku: rynek sprzedaży lokali mieszkalnych, obrót wtórny;
- Okres badania cen: ostatni rok poprzedzający wycenę;
- Obszar rynku: miasto Zgierz.

Dla potrzeb wyceny przedmiotowego lokalu dokonano analizy wtórnego rynku sprzedaży lokali mieszkalnych w ostatnim roku poprzedzającym wycenę. Zgromadzono próbkę około 50 transakcji sprzedaży.

Ceny jednostkowe kształtowały się w przedziale ok. 4 000 – 9 400 PLN/mkw. Średnia cena jednostkowa wyniosła ok. 6 500 PLN/mkw., mediana ok. 6 800 PLN/mkw.

Ceny globalne zawierały się w przedziale od ok. 138 000 do ok. 1 390 000 PLN. Mediana ceny całkowitej w próbce wyniosła ok. 324 000 PLN.

W badanym okresie przedmiotem sprzedaży były lokale o powierzchniach z przedziału ok. 25 – 195 mkw. Przeważająca większość transakcji dotyczyła mieszkań poniżej 80 mkw. powierzchni. Stanowiły one ok. 96% wszystkich zawartych transakcji.

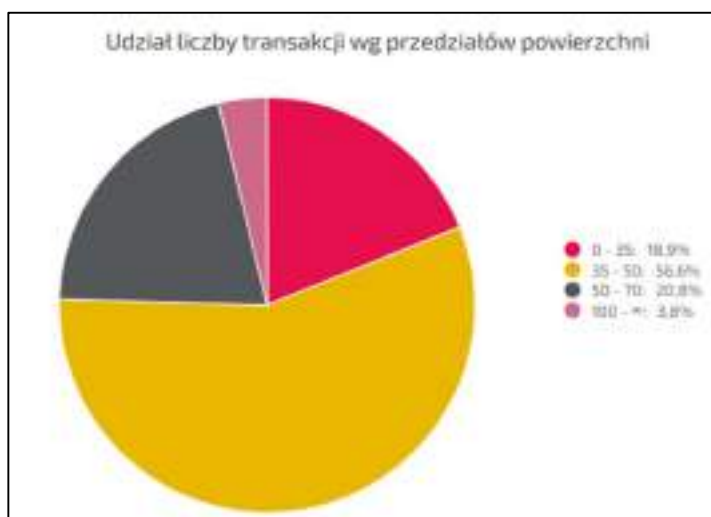

Źródło: <https://evaluer2.pl/>

Największą popularnością cieszyły się lokale z przedziału powierzchni 35 – 50 mkw. – ok. 57% spośród wszystkich zawartych transakcji. Mniejszą pulę transakcji stanowiły lokale o rozpiętości powierzchni 50 – 70 oraz do 35 mkw. – odpowiednio około 21 oraz 19%. Najmniejszy udział w strukturze sprzedaży miały lokale od 100 mkw. – ok. 4% w sprzedaży ogółem.

7.3 ANALIZA PREFERENCJI NABYWCÓW

Analiza preferencji potencjalnych nabywców pozwoliła wyłonić najważniejsze cechy wpływające na cenę lokali mieszkalnych na rynku lokalnym. W przypadku segmentu lokali mieszkalnych decydującymi czynnikami wpływającymi na cenę są:

- Lokalizacja – rozumiana wielorako m.in. jako położenie na tle całego miasta, względem głównych dróg wylotowych i prowadzących do centrum, dostęp do komunikacji publicznej, dostępność placówek oświaty - publicznych i prywatnych (żłobków, przedszkoli i szkół), urzędów oraz ośrodków kultury, ośrodków sportu i rekreacji, głównych centrów handlowych miasta;

- najbliższe otoczenie (atrakcyjność/popularność lokalizacji, rodzaj i stan techniczny zabudowy, jej zagęszczenie, sąsiedztwo terenów zielonych, sąsiedztwo lokalnych punktów handlowo – usługowych itp.),
- stan lokalu (jakość wyposażenia, przeprowadzone remonty i modernizacje, wyposażenie w media, w tym dostęp do szerokopasmowego Internetu),
- powierzchnia lokalu (zazwyczaj lokale o powierzchniach mniejszych, w tym przede wszystkim te do 60 mkw., osiągają ceny wyższe niż lokale o powierzchniach większych),
- liczba pomieszczeń i ich rozkład,
- położenie w budynku (zwłaszcza w budynkach bez windy),
- stan techniczny budynku (rok budowy, prowadzona gospodarka remontowo – modernizacyjna, standard powierzchni wspólnych, konstrukcja, estetyka wykonania),
- wyposażenie budynku w dźwigi osobowe,
- dodatkowe pomieszczenia (czy lokal posiada pomieszczenie przynależne lub właściciel ma prawo do korzystania z pomieszczenia, rodzaj pomieszczenia np. piwnica, komórka, garaż, czy właściciel ma prawo do korzystania z ogródka, tarasu itp.).

7.3.1 NIERUCHOMOŚCI PORÓWNAWCZE

Dla potrzeb dalszej wyceny skompletowano zbiór nieruchomości podobnych odnotowanych na rynku lokalnym. Za jednostkę porównawczą przyjęto 1 mkw. powierzchni użytkowej lokalu. Wszystkie lokale znajdowały się z blokach bez windy.

Próbka transakcji:

Lp.	Ulica	Numer budynku	Data transakcji	Pow. uż. [mkw.]	Cena transakcyjna [PLN]	Cena 1 mkw. [PLN]
1	ul. Emilii Plater	5	2024-10-31	37,30	160000,00	4289,54
2	ul. Parzęczewska	30	2024-10-31	46,20	200000,00	4329,00
3	ul. Krzysztofa Kamila Baczyńskiego	9	2024-10-28	39,02	174000,00	4459,25
4	ul. Jana Lechonia	3	2024-11-27	48,17	230000,00	4774,76
5	ul. Parzęczewska	30A	2024-11-22	38,25	210000,00	5490,20
6	ul. Długa	97	2024-10-30	36,70	205000,00	5585,83
7	ul. Stanisława Witkacego	25	2024-11-15	35,73	200000,00	5597,54
8	ul. księdza Szczepana Rembowskiiego	62/66	2025-03-14	36,70	210000,00	5722,07
9	ul. Romualda Mielczarskiego	1A	2024-10-21	49,13	290000,00	5902,71
10	ul. Parzęczewska	13/15	2024-12-09	46,00	275000,00	5978,26

Wartości z próbki:

maks.	49,13	290000,00	5978,26
min.	35,73	160000,00	4289,54
średnia	41,32	215400,00	5212,92
mediana	38,64	207500,00	5538,02

W powyższej próbkę całkowite ceny transakcyjne zawierały się w przedziale ok. 160 000 – 290 000 PLN. Mediana ceny średniej wyniosła 208 000 PLN. Przedmiotem sprzedaży były lokale z przedziału powierzchni ok. ok. 30 – 50 mkw. Rozpiętość cen jednostkowych wyniosła ok. 4 300 – 6 000 PLN/mkw. przy średniej ok. 5 200 PLN/mkw. i medianie ceny jednostkowej na poziomie ok. 5 500 PLN/mkw.

W toku analizy preferencji nabywców do dalszej wyceny przyjęto następujące cechy: lokalizacja, stan lokalu, powierzchnia użytkowa, piętro.

7.3.2 TREND CZASOWY

W roku 2024 na rynku lokalnym obserwowano zwiększającą się z kwartału na kwartał podaż lokali mieszkalnych oraz jednoczesne osłabienie popytu. Biorąc pod uwagę powyższe, a także inne czynniki wpływające na rynek nieruchomości, w tym osłabienie aktywności deweloperskiej i utrzymujący się podwyższony poziom inflacji, wreszcie – niewielką próbkę transakcji, w niniejszej analizie nie uwzględniono poprawek z tytułu upływu czasu i przyjęto trend na poziomie 0%.

8. OKREŚLENIE WARTOŚCI RYNKOWEJ NIERUCHOMOŚCI

Próbkę transakcji przyjętą do obliczeń oparto na transakcjach możliwie najświeższych.

Nieruchomości podobne przyjęte do porównań:

Lp.	Ulica	Numer budynku	Data transakcji	Pow. uż. [mkw.]	Cena transakcyjna [PLN]	Cena 1 mkw. [PLN]
1	ul. Emilii Plater	5	2024-10-31	37,30	160000,00	4289,54
2	ul. Parzęczewska	30	2024-10-31	46,20	200000,00	4329,00
3	ul. Krzysztofa Kamila Baczyńskiego	9	2024-10-28	39,02	174000,00	4459,25
4	ul. Jana Lechonia	3	2024-11-27	48,17	230000,00	4774,76
5	ul. Parzęczewska	30A	2024-11-22	38,25	210000,00	5490,20
6	ul. Długa	97	2024-10-30	36,70	205000,00	5585,83
7	ul. Stanisława Witkacego	25	2024-11-15	35,73	200000,00	5597,54
8	ul. księdza Szczepana Rembowskiego	62/66	2025-03-14	36,70	210000,00	5722,07
9	ul. Romualda Mielczarskiego	1A	2024-10-21	49,13	290000,00	5902,71
10	ul. Parzęczewska	13/15	2024-12-09	46,00	275000,00	5978,26

Transakcje zaznaczone kolorem pomarańczowym przyjęto do dalszych obliczeń.

Wartości skrajne przedziału, delta, średnia:

C_{max}	C_{min}	ΔC	$C_{śr}$
5 978,26	4 289,54	1 688,72	5 212,92

Cechy rynkowe, wagi, gradacja cech, na podstawie obserwacji zachowań nabywców potwierdzonych informacjami uzyskanymi w lokalnych biurach obrotu nieruchomościami:

Cecha	Gradacja	Waga cechy %
Lokalizacja	2	20
Stan lokalu	2	45
Powierzchnia użytkowa	3	20
Piętro	3	10
Suma (PLN)		100

Charakterystyka cech rynkowych:

Lp.	Cechy porównawcze	Gradacja cech (ocena)	Opis cech
1.	Lokalizacja	2	Bardzo dobra – okolica o mniejszym natężeniu hałasu komunikacyjnego i ruchu pieszego, oddalona od strefy śródmiejskiej z mieszaną zabudową;
			Gorsza – okolica o większym natężeniu hałasu komunikacyjnego i ruchu pieszego, strefa śródmiejska z mieszaną zabudową, w tym budynki w złym stanie technicznym;
2.	Stan lokalu	2	Bardzo dobry – wykończenie wnętrz bardziej współczesne, pomieszczenia wykazują umiarkowane zużycie wynikające z wieku i sposobu eksploatacji, po pracach remontowych i modernizacyjnych na przestrzeni lat;
			Gorszy – wykończenie wnętrz w większości przestarzałe, pomieszczenia wykazują duże zużycie wynikające z wieku i sposobu eksploatacji;
3.	Powierzchnia użytkowa	3	Bardzo dobra – poniżej 40 mkw.;
			Dobra – 40 – 45 mkw.
			Gorsza – od 45 mkw.;
4.	Piętro	3	Bardzo dobre – piętro ostatnie;
			Dobre – piętra pośrednie;
			Gorsze – parter;

Ocena cech – stan na dzień oględzin:

Lp.	Cechy porównawcze	Nier. wyceniana	Nier. 1	Nier. 3	Nier. 4
1.	Lokalizacja	gorsza	gorsza	bardzo dobra	bardzo dobra
		strefa śródmiejska, duży hałas komunikacyjny Korekta	strefa śródmiejska, duży hałas komunikacyjny	strefa pośrednia, mniejszy hałas komunikacyjny	strefa pośrednia, mniejszy hałas komunikacyjny
2.	Stan lokalu	gorsza	gorsza	gorsza	gorsza
		stan przeciętny	stan przeciętny	stan przeciętny	stan przeciętny
3.	Powierzchnia użytkowa	dobra	bardzo dobra	bardzo dobra	gorsza
		41,66	37,30	39,02	48,17
4.	Piętro	bardzo dobra	gorsza	gorsza	gorsza
		piętro I	piętro ostatnie	piętro ostatnie	piętro ostatnie

Określenie wartości rynkowej:

Dane o nieruchomościach					Nieruchomość wyceniana	Nieruchomości porównawcze		
						1	3	4
Adres nieruchomości					ul. 1 Maja	ul. Emilii Plater	ul. Krzysztofa Kamila Baczyńskiego	ul. Jana Lechonia
Data transakcji					x	2024-10-31	2024-10-28	2024-11-27
Powierzchnia użytkowa lokalu (m ²)					41,66	37,30	39,02	48,17
Cena transakcyjna (PLN)					x	160 000	174 000	230 000
Cena jednostkowa zaktualizowana (PLN/m ²)					x	4 289,54	4 459,25	4 774,76
Lp.	Cechy porównawcze	Gradacja cech (ocena)	Wagi cech (%)	Kwota poprawki (PLN)	KALKULACJA			
1.	Lokalizacja	2	20%	337,74	gorsza	gorsza	bardzo dobra	bardzo dobra
					Korekta	0	-337,74	-337,74
2.	Stan lokalu	2	45%	759,92	gorsza	gorsza	gorsza	gorsza
					Korekta	0	0	0
3.	Powierzchnia użytkowa	3	20%	337,74	dobra	bardzo dobra	bardzo dobra	gorsza
					Korekta	-168,87	-168,87	168,87
4.	Piętro	3	15%	253,31	bardzo dobra	gorsza	gorsza	gorsza
					Korekta	253,31	253,31	253,31
Suma						84,44	-253,30	84,44
Poprawki na cenę jednostkowej						4 373,98	4 205,95	4 859,20
Jednostkowa wartość rynkowa nieruchomości wycenianej (PLN/m²)						4 479,71		
Całkowita wartość rynkowa nieruchomości wycenianej (PLN)						186 625		
Całkowita wartość rynkowa nieruchomości wycenianej po zaokrągleniu (PLN)						187 000		

Wartość udziału:

187 000 PLN : 2 = 93 500 PLN

9. WYNIK KOŃCOWY

Wartość rynkowa udziału w wysokości ½ części w prawie własności nieruchomości lokalowej obejmującej lokal mieszkalny nr 7 o powierzchni 41,66 mkw., położony w budynku przy ul. 1 Maja 34B w Zgierzu, gmina miejska Zgierz, powiat zgierski, wraz przynależnościami i udziałem w nieruchomości gruntowej, wynosi:

- wg stanu na dzień oględzin:

93 500 PLN

słownie: dziewięćdziesiąt trzy tysiące pięćset złotych

Biorąc pod uwagę aktualny poziom cen na rynku lokalnym, sposób zagospodarowania nieruchomości, wielkość powierzchni użytkowej lokalu, jak również lokalizację, przeznaczenie lokalu oraz jego funkcjonalność, określoną wartość rynkową można uznać za adekwatną w stosunku do sytuacji na rynku nieruchomości.

10. KLAUZULE I OGRANICZENIA

- Operat został sporządzony zgodnie z przepisami prawa.

- Wartość rynkową prawa własności nieruchomości określono wg stanu oględzin, w poziomie cen z dnia sporządzenia opracowania (przyjęty stan tożsamy). W wartości rynkowej nieruchomości lokalowej zawiera się wartość udziału w nieruchomości gruntowej będącej integralną częścią osiedla.
- Przyjęto, że wzmianki oraz wpisy w dziale III KW prowadzonych dla nieruchomości nie mają wpływu na wartość rynkową.
- Wobec brak danych szczegółowych przyjęto założenie, że dostęp do drogi publicznej przez teren działki nr 142 z obrębem 0129 jest uregulowany.
- Określona wartość rynkowa jest wolna od wszelkich podatków i opłat, a w szczególności od podatku VAT.
- Założono, że rzeczoznawczyni majątkowej ujawniono wszystkie okoliczności mogące mieć wpływ na wartość rynkową nieruchomości.
- Przy wycenie nieruchomości posłużono się zebranymi informacjami oraz wiedzą własną.
- Założono, że rzeczoznawczyni dostarczono wszystkie dokumenty i informacje mogące mieć wpływ na wartość rynkową.
- Opracowanie zostało sporządzone zgodnie z przepisami prawa.
- Opracowanie zostało sporządzone wyłącznie dla celu określonego w punkcie 2.
- Opracowanie może być wykorzystane przez okres 12 miesięcy od daty jego sporządzenia, chyba że wystąpiły zmiany uwarunkowań prawnych lub istotne zmiany czynników, o których mowa w art. 154 Ustawy z dnia 21 sierpnia 1997 r. o gospodarce nieruchomościami (z późn. zm.).
- Za wykorzystanie opracowania do innych celów, jak również przez osoby trzecie, autorka nie ponosi odpowiedzialności.
- Opracowanie nie może być publikowane w całości ani w części bez zgody autorki za wyjątkiem czynności związanych z celem wyceny tj. sprzedaży masy upadłościowej Strony Zamawiającej.
- Operat nie stanowi ekspertyzy technicznej.

11. ZAŁĄCZNIKI

- Dokumentacja fotograficzna z dn. 07.07.2025 r.,
- Wydruk z badania zapisów księgi wieczystej nr LD1G/00096639/5 z dn. 04.08.2025 r.,
- Wydruk z badania zapisów księgi wieczystej nr LD1G/00017601/3 z dn. 04.08.2025 r.,
- Obwieszczenie postanowienia o ogłoszeniu upadłości Renaty Durdy, z datą 19.05.2025 r.,
- Polica OC.

DOKUMENTACJA FOTOGRAFICZNA Z 07.07.2025 R.

Droga dojazdowa, sąsiedztwo, osiedle



Osiedle



Budynek



Klatka schodowa



Klatka schodowa, drzwi do lokalu



Lokal



Lokal



Lokal



LOKAL STANOWIĄCY ODRĘBNĄ NIERUCHOMOŚĆ

Dział I-O	Dział I-Sp	Dział II	Dział III	Dział IV
------------------	-------------------	-----------------	------------------	-----------------

DZIAŁ I-O - OZNACZENIE NIERUCHOMOŚCI

		Nr podstawy wpisu
Numer bieżący nieruchomości	1	1

Lokal

						Nr podstawy wpisu
Położenie (<i>numer porządkowy / województwo, powiat, gmina, miejscowość</i>)	Lp. 1.	1	ŁÓDZKIE, ZGIERSKI, ZGIERZ M., ZGIERZ			1
Ulica	Numer budynku	Numer lokalu	1-GO MAJA	34B	7	
Przeznaczenie lokalu	LOKAL MIESZKALNY					
Opis lokalu (<i>rodzaj izby - liczba</i>)	POKÓJ - 2, KUCHNIA - 1, ŁAZIENKA Z WC - 1, PRZEDPOKÓJ - 1					
Opis pomieszczeń przynależnych (<i>rodzaj pomieszczenia - liczba</i>)	KOMÓRKA - 1					
Kondygnacja	2,0					
Przyłączenie - numer księgi wieczystej (<i>nieruchomość, z której wyodrębniono lokal</i>)	Lp. 1.	LD1G / 00017609 / 9				
Odrębność (<i>lokal stanowi odrębną nieruchomość</i>)	TAK					
Pole powierzchni użytkowej lokalu wraz z powierzchnią pomieszczeń przynależnych	43,8400 M2					

DOKUMENTY BĘDĄCE PODSTAWĄ WPISU / DANE O WNIOSKU

Nr podstawy wpisu	
1	<p>UMOWA USTANOWIENIA I SPRZEDAŻY ODRĘBNEJ WŁASNOŚCI LOKALU REP. A NR 453/2012, 2012-02-27, NOTARIUSZ ANDRZEJ SIEROCIŃSKI, ŁÓDŹ; 3-6 <i>(podstawa oznaczenia, data sporządzenia, nazwa organu, siedziba organu; położenie dokumentu - numer karty akt)</i></p> <p>DZ. KW./LD1G/00002217/12/001, 2012-03-02 11:30:00, 2012-03-27-11.11.11.221838, NIE, 3-6 <i>(rodzaj i numer dziennika, chwila wpływu, chwila wpisu, czy z urzędu, położenie wniosku - numer karty akt)</i></p>

Powrót

LOKAL STANOWIĄCY ODRĘBNĄ NIERUCHOMOŚĆ

Dział I-O	Dział I-Sp	Dział II	Dział III	Dział IV
------------------	-------------------	-----------------	------------------	-----------------

DZIAŁ I-SP - SPIS PRAW ZWIĄZANYCH Z WŁASNOŚCIĄ**Spis praw związanych z własnością**

Lp. 1.	---			Nr podstawy wpisu
Numer prawa	1			2
Rodzaj prawa	UDZIAŁ ZWIĄZANY Z WŁASNOŚCIĄ LOKALU			
Wielkość udziału w nieruchomości wspólnej, którą stanowi grunt oraz części budynku i urządzenia, które nie służą wyłącznie do użytku właścicieli lokali	Lp. 1.	4384 / 120157		
Numer księgi wieczystej, z której wyodrębniono lokal	Numer udziału w prawie w księdze, z której wyodrębniono lokal	LD1G / 00017609 / 9	21	

DOKUMENTY BĘDĄCE PODSTAWĄ WPISU / DANE O WNIOSKU

Nr podstawy wpisu	
2	<p>UMOWA USTANOWIENIA I SPRZEDAŻY ODRĘBNEJ WŁASNOŚCI LOKALU, 453/2012, 2012-02-27, ANDRZEJ SIEROCIŃSKI, ŁÓDŹ; 3-6 (tytuł aktu, numer rep A, data sporządzenia, notariusz – imię/imiona i nazwisko/nazwiska, siedziba; położenie dokumentu - numer karty akt)</p> <p>DZ. KW./LD1G/00002217/12/001, 2012-03-02 11:30:00, 2012-03-27-11.11.11.221838, NIE, 3-6 (rodzaj i numer dziennika, chwila wpływu, chwila wpisu, czy z urzędu, położenie wniosku – numer karty akt)</p>

Powrót

LOKAL STANOWIĄCY ODRĘBNĄ NIERUCHOMOŚĆ

Dział I-O	Dział I-Sp	Dział II	Dział III	Dział IV
------------------	-------------------	-----------------	------------------	-----------------

DZIAŁ II - WŁASNOŚĆ**Właściciele**

Lp. 1.	---				Nr podstawy wpisu
Lista wskazań udziałów w prawie (<i>numer udziału w prawie/ wielkość udziału/rodzaj wspólności</i>)	Lp. 1.	2	1 /2	WSPÓLNOŚĆ USTAWOWA MAJĄTKOWA MAŁŻEŃSKA	2, 4, 5
	Lp. 2.	3	1 /2	---	
Osoba fizyczna (<i>Imię pierwsze imię drugie nazwisko, imię ojca, imię matki, PESEL</i>)		ANDRZEJ STANISŁAW DURDA, EUGENIUSZ, JADWIGA, 62060900939			
Lp. 2.	---				Nr podstawy wpisu
Lista wskazań udziałów w prawie (<i>numer udziału w prawie/ wielkość udziału/rodzaj wspólności</i>)	Lp. 1.	2	1 /2	WSPÓLNOŚĆ USTAWOWA MAJĄTKOWA MAŁŻEŃSKA	2
	Osoba fizyczna (<i>Imię pierwsze imię drugie nazwisko, imię ojca, imię matki, PESEL</i>)		RENATA MAŁGORZATA DURDA, JAN, ZOFIA, 72101607220		

DOKUMENTY BĘDĄCE PODSTAWĄ WPISU / DANE O WNIOSKU

Nr podstawy wpisu	
2	UMOWA USTANOWIENIA I SPRZEDAŻY ODRĘBNEJ WŁASNOŚCI LOKALU , 453/2012, 2012-02-27, ANDRZEJ SIEROCIŃSKI, ŁÓDŹ; 3-6 (<i>tytuł aktu, numer rep A, data sporządzenia, notariusz – imię/imiona i nazwisko/nazwiska, siedziba; położenie dokumentu - numer karty akt</i>) DZ. KW./LD1G/00002217/12/001, 2012-03-02 11:30:00, 2012-03-27-11.11.11.221838, NIE, 3-6 (<i>rodzaj i numer dziennika, chwila wpływu, chwila wpisu, czy z urzędu, położenie wniosku – numer karty akt</i>)
4	POSTANOWIENIE O STWIERDZENIU NABYCIA SPADKU , I NS 1950/16, 2017-02-09, SĄD REJONOWY W ZGIERZU I WYDZIAŁ CYWILNY, ZGIERZ; 39 (<i>rodzaj i przedmiot orzeczenia, sygnatura akt, data wydania orzeczenia, nazwa sądu, siedziba sądu; położenie dokumentu - numer karty akt</i>) DZ. KW./LD1G/00007440/17/001, 2017-06-21 19:58:00, 2017-06-27-14.25.33.642722, NIE, 31-33 (<i>rodzaj i numer dziennika, chwila wpływu, chwila wpisu, czy z urzędu, położenie wniosku – numer karty akt</i>)

5

UMOWA O DZIAŁ SPADKU, 699/2017, 2017-06-21, MARCIN KUBIAK, ZGIERZ; 34-36

(tytuł aktu, numer rep A, data sporządzenia, notariusz – imię/imiona i nazwisko/nazwiska, siedziba; położenie dokumentu - numer karty akt)

DZ. KW./LD1G/00007440/17/001, 2017-06-21 19:58:00, 2017-06-27-14.25.33.642722, NIE, 31-33

(rodzaj i numer dziennika, chwila wpływu, chwila wpisu, czy z urzędu, położenie wniosku – numer karty akt)

Powrót

LOKAL STANOWIĄCY ODRĘBNĄ NIERUCHOMOŚĆ

Dział I-O

Dział I-Sp

Dział II

Dział III

Dział IV

DZIAŁ III - PRAWA, ROSZCZENIA I OGRANICZENIA

BRAK WPISÓW

Powrót

TREŚĆ KSIĘGI WIECZYSTEJ NR **LD1G/00096639/5**, STAN Z DNIA 2025-08-04 15:43

prowadzonej przez SĄD REJONOWY W ZGIERZU, V WYDZIAŁ KSIĄG WIECZYSTYCH - LD1G

LOKAL STANOWIĄCY ODRĘBNĄ NIERUCHOMOŚĆ

Dział I-O

Dział I-Sp

Dział II

Dział III

Dział IV

DZIAŁ IV - HIPOTEKA

BRAK WPISÓW

Powrót

NIERUCHOMOŚĆ GRUNTOWA

Dział I-O	Dział I-Sp	Dział II	Dział III	Dział IV
------------------	-------------------	-----------------	------------------	-----------------

DZIAŁ I-O - OZNACZENIE NIERUCHOMOŚCI

		Nr podstawy wpisu
Numer bieżący nieruchomości	5	1, 2

Działki ewidencyjne

Lp. 1.	---		Nr podstawy wpisu
Numer działki	149/3		1, 2
Obręb ewidencyjny (numer)	129		
Położenie (numer porządkowy / miejscowość)	Lp. 1.	1 ZGIERZ	
Ulica	1-GO MAJA NR 30A-34A		
Sposób korzystania	DZIAŁKA GRUNTU		

		Nr podstawy wpisu
Obszar całej nieruchomości	0,5425 HA	1, 2

Komentarz do migracji

		Nr podstawy wpisu
Ostatni numer aktualnego lub wykreślonego wpisu w danym dziale w dotychczasowej księdze wieczystej	5	---

DOKUMENTY BĘDĄCE PODSTAWĄ WPISU / DANE O WNIOSKU

Nr podstawy wpisu		
1	OPIS I MAPA; /00064545/ <i>(podstawa oznaczenia; położenie dokumentu - numer księgi wieczystej)</i>	

DZ. KW.//00008243/00/, 2000-10-13 00:00:00, 2000-10-13 00:00:00, NIE
(rodzaj i numer dziennika, chwila wpływu, chwila wpisu, czy z urzędu)

2

OPIS I MAPA

(podstawa oznaczenia)

DZ. KW.//00008243/00/, 2000-10-13 00:00:00, 2000-10-13 00:00:00, NIE
(rodzaj i numer dziennika, chwila wpływu, chwila wpisu, czy z urzędu)

Powrót

NIERUCHOMOŚĆ GRUNTOWA

Dział I-O

Dział I-Sp

Dział II

Dział III

Dział IV

DZIAŁ I-SP - SPIS PRAW ZWIĄZANYCH Z WŁASNOŚCIĄ

BRAK WPISÓW

Powrót

NIERUCHOMOŚĆ GRUNTOWA

Dział I-O	Dział I-Sp	Dział II	Dział III	Dział IV
------------------	-------------------	-----------------	------------------	-----------------

DZIAŁ II - WŁASNOŚĆWzmianki (*numer wzmianki, chwila zamieszczenia, opis wzmianki*)

1. REP.C. / NOTA / 536300 / 25 - 2025-06-18, 14:48:40
 1. 1 DZ. KW. / LD1G / 12796 / 25 / 1 - 2025-06-20, 08:47:56 - WPIS WŁASNOŚCI / WSPÓŁWŁASNOŚCI
2. REP.C. / NOTA / 275702 / 25 - 2025-03-28, 19:02:20
 2. 1 DZ. KW. / LD1G / 7395 / 25 / 1 - 2025-03-31, 14:57:54 - WPIS WŁASNOŚCI / WSPÓŁWŁASNOŚCI
3. REP.C. / NOTA / 264759 / 25 - 2025-03-26, 20:01:59
 3. 1 DZ. KW. / LD1G / 7078 / 25 / 1 - 2025-03-27, 08:52:23 - WPIS WŁASNOŚCI / WSPÓŁWŁASNOŚCI

Właściciele

Lp. 1.	---				Nr podstawy wpisu
Lista wskazań udziałów w prawie (<i>numer udziału w prawie/ wielkość udziału/rodzaj wspólności</i>)	Lp. 1.	1	86521 /645940	---	3, 4, 5, 6, 7, 8, 9, 10, 11, 12, 13, 14, 15, 16, 17, 18, 19, 20, 21, 22, 23, 24, 25, 26, 27, 28, 29, 30, 31, 32, 33, 34, 35, 36, 37, 38, 39, 40, 41, 42, 43, 44, 45, 46, 47, 48, 49, 50, 51, 52, 53, 54, 55, 56, 57, 58, 59, 60, 61, 62, 63, 64, 65, 66, 67, 68, 69, 70, 71, 72, 73, 74, 75, 76, 77, 78, 79, 80, 81, 82, 83, 84, 85,
Skarb Państwa (<i>Nazwa, siedziba, REGON</i>)	SKARB PAŃSTWA - AGENCJA MIENIA WOJSKOWEGO, WARSZAWA, 01126394600188				

					86, 87, 88, 89, 90, 91, 92, 93, 94, 95, 96, 97, 98, 99,
Rola instytucji				ORGAN REPREZENTUJĄCY SKARB PAŃSTWA	100, 101, 102, 103, 104, 105, 106, 107, 108, 109, 110, 155, 157, 169,

170

Lp. 2.			---		Nr podstawy wpisu
Lista wskazań udziałów w prawie (<i>numer udziału w prawie/ wielkość udziału/rodzaj wspólności</i>)	Lp. 1.	2	3816 /645940	---	6, 111
Osoba fizyczna (<i>Imię pierwsze imię drugie nazwisko, imię ojca, imię matki</i>)	KRYSTYNA DOROTA GRUDZIECKA, JÓZEF, ZOFIA				
Lp. 3.			---		Nr podstawy wpisu
Lista wskazań udziałów w prawie (<i>numer udziału w prawie/ wielkość udziału/rodzaj wspólności</i>)	Lp. 1.	3	4123 /645940	WSPÓLNOŚĆ USTAWOWA MAJĄTKOWA MAŁŻEŃSKA	7, 111
Osoba fizyczna (<i>Imię pierwsze imię drugie nazwisko, imię ojca, imię matki</i>)	WACŁAW LESŁAW ŁOPIŃSKI, JAN, WANDA				
Lp. 4.			---		Nr podstawy wpisu
Lista wskazań udziałów w prawie (<i>numer udziału w prawie/ wielkość udziału/rodzaj wspólności</i>)	Lp. 1.	3	4123 /645940	WSPÓLNOŚĆ USTAWOWA MAJĄTKOWA MAŁŻEŃSKA	7, 111
Osoba fizyczna (<i>Imię pierwsze imię drugie nazwisko, imię ojca, imię matki</i>)	JANINA STANISŁAWA ŁOPIŃSKA, ZYGMUNT, GENOWEFA				
Lp. 5.			---		Nr podstawy wpisu
Lista wskazań udziałów w prawie (<i>numer udziału w prawie/ wielkość udziału/rodzaj wspólności</i>)	Lp. 1.	4	5185 /645940	WSPÓLNOŚĆ USTAWOWA MAJĄTKOWA MAŁŻEŃSKA	8, 111
Osoba fizyczna (<i>Imię pierwsze imię drugie nazwisko, imię ojca, imię matki</i>)	FRANCISZEK JAKUB DUDA, STANISŁAW, BRONISŁAWA				
Lp. 6.			---		Nr podstawy wpisu

Lista wskazań udziałów w prawie (<i>numer udziału w prawie/ wielkość udziału/rodzaj wspólności</i>)	Lp. 1.	4	5185 /645940	WSPÓLNOŚĆ USTAWOWA MAJĄTKOWA MAŁŻEŃSKA	8, 111
Osoba fizyczna (<i>Imię pierwsze imię drugie nazwisko, imię ojca, imię matki</i>)		HALINA PETRONELA DUDA, EDWARD, ROZALIA			
Lp. 7.	---				Nr podstawy wpisu
Lista wskazań udziałów w prawie (<i>numer udziału w prawie/ wielkość udziału/rodzaj wspólności</i>)	Lp. 1.	5	4782 /645940	---	9, 111
Osoba fizyczna (<i>Imię pierwsze nazwisko, imię ojca, imię matki</i>)		JANINA TARAPATA, STANISŁAW, ANNA			
Lp. 8.	---				Nr podstawy wpisu
Lista wskazań udziałów w prawie (<i>numer udziału w prawie/ wielkość udziału/rodzaj wspólności</i>)	Lp. 1.	12	5316 /645940	WSPÓLNOŚĆ USTAWOWA MAJĄTKOWA MAŁŻEŃSKA	16, 111
Osoba fizyczna (<i>Imię pierwsze imię drugie nazwisko, imię ojca, imię matki</i>)		STANISŁAW JERZY KOPROWSKI, JAN, ANTONINA			
Lp. 9.	---				Nr podstawy wpisu
Lista wskazań udziałów w prawie (<i>numer udziału w prawie/ wielkość udziału/rodzaj wspólności</i>)	Lp. 1.	12	5316 /645940	WSPÓLNOŚĆ USTAWOWA MAJĄTKOWA MAŁŻEŃSKA	16, 111
Osoba fizyczna (<i>Imię pierwsze imię drugie nazwisko, imię ojca, imię matki</i>)		KRYSTYNA MARIA KOPROWSKA, WACŁAW, ZOFIA			
Lp. 10.	---				Nr podstawy wpisu
Lista wskazań udziałów w prawie (<i>numer udziału w prawie/ wielkość udziału/rodzaj wspólności</i>)	Lp. 1.	14	4129 /645940	---	19, 111
Osoba fizyczna (<i>Imię pierwsze imię drugie nazwisko, imię ojca, imię matki</i>)		ANETA BEATA WRÓBLEWSKA, ZDZISŁAW, ZOFIA			
Lp. 11.	---				Nr podstawy wpisu
Lista wskazań udziałów w prawie (<i>numer udziału w prawie/ wielkość udziału/rodzaj wspólności</i>)	Lp. 1.	15	3630 /645940	---	20, 111
Osoba fizyczna (<i>Imię pierwsze imię drugie nazwisko, imię ojca, imię matki</i>)		ZOFIA SABINA BARANOWSKA, JAN, JANINA			
Lp. 12.	---				Nr podstawy

						wpisu
Lista wskazań udziałów w prawie (<i>numer udziału w prawie/ wielkość udziału/rodzaj wspólności</i>)	Lp. 1.	17	3486 /645940	---		22, 111
Osoba fizyczna (<i>Imię pierwsze nazwisko, imię ojca, imię matki</i>)	EMILIA WOŹNIAK, CZESŁAW, MARIA					
Lp. 13.	---					Nr podstawy wpisu
Lista wskazań udziałów w prawie (<i>numer udziału w prawie/ wielkość udziału/rodzaj wspólności</i>)	Lp. 1.	20	5222 /645940	---		25, 26, 111
Osoba fizyczna (<i>Imię pierwsze nazwisko, imię ojca, imię matki</i>)	CZESŁAW SZUMARA, WINCENTY, ANNA					
Lp. 14.	---					Nr podstawy wpisu
Lista wskazań udziałów w prawie (<i>numer udziału w prawie/ wielkość udziału/rodzaj wspólności</i>)	Lp. 1.	24	3898 /645940	---		32, 111
Osoba fizyczna (<i>Imię pierwsze nazwisko, imię ojca, imię matki</i>)	URSZULA STĘPIEŃ, LUDWIK, WIKTORIA					
Lp. 15.	---					Nr podstawy wpisu
Lista wskazań udziałów w prawie (<i>numer udziału w prawie/ wielkość udziału/rodzaj wspólności</i>)	Lp. 1.	25	4122 /645940	WSPÓLNOŚĆ USTAWOWA MAJĄTKOWA MAŁŻEŃSKA		33, 111
Osoba fizyczna (<i>Imię pierwsze imię drugie nazwisko, imię ojca, imię matki</i>)	WIESŁAW KAROL CHORAŻY, RYSZARD, HALINA					
Lp. 16.	---					Nr podstawy wpisu
Lista wskazań udziałów w prawie (<i>numer udziału w prawie/ wielkość udziału/rodzaj wspólności</i>)	Lp. 1.	25	4122 /645940	WSPÓLNOŚĆ USTAWOWA MAJĄTKOWA MAŁŻEŃSKA		33, 111
Osoba fizyczna (<i>Imię pierwsze imię drugie nazwisko, imię ojca, imię matki</i>)	WIESŁAWA MARIANNA CHORAŻY, LUDWIK, JANINA					
Lp. 17.	---					Nr podstawy wpisu
Lista wskazań udziałów w prawie (<i>numer udziału w prawie/ wielkość udziału/rodzaj wspólności</i>)	Lp. 1.	26	4050 /645940	WSPÓLNOŚĆ USTAWOWA MAJĄTKOWA MAŁŻEŃSKA		34, 111
Osoba fizyczna (<i>Imię pierwsze imię drugie nazwisko, imię ojca, imię matki</i>)	LESZEK JAN STECZKOWSKI, APOLINARY, ANNA					

Lp. 18.	---				Nr podstawy wpisu
Lista wskazań udziałów w prawie (<i>numer udziału w prawie/ wielkość udziału/rodzaj wspólności</i>)	Lp. 1.	26	4050 /645940	WSPÓLNOŚĆ USTAWOWA MAJĄTKOWA MAŁŻEŃSKA	34, 111
Osoba fizyczna (<i>Imię pierwsze imię drugie nazwisko, imię ojca, imię matki</i>)	JADWIGA KAZIMIERA STECZKOWSKA, HENRYK, HELENA				
Lp. 19.	---				Nr podstawy wpisu
Lista wskazań udziałów w prawie (<i>numer udziału w prawie/ wielkość udziału/rodzaj wspólności</i>)	Lp. 1.	30	4429 /645940	WSPÓLNOŚĆ USTAWOWA MAJĄTKOWA MAŁŻEŃSKA	39, 111
Osoba fizyczna (<i>Imię pierwsze imię drugie nazwisko, imię ojca, imię matki</i>)	JAN JÓZEF ROŻNIATA, WACŁAW, WANDA				
Lp. 20.	---				Nr podstawy wpisu
Lista wskazań udziałów w prawie (<i>numer udziału w prawie/ wielkość udziału/rodzaj wspólności</i>)	Lp. 1.	30	4429 /645940	WSPÓLNOŚĆ USTAWOWA MAJĄTKOWA MAŁŻEŃSKA	39, 111
Osoba fizyczna (<i>Imię pierwsze nazwisko, imię ojca, imię matki</i>)	JULIA ROŻNIATA, STANISŁAW, SABINA				
Lp. 21.	---				Nr podstawy wpisu
Lista wskazań udziałów w prawie (<i>numer udziału w prawie/ wielkość udziału/rodzaj wspólności</i>)	Lp. 1.	31	4101 /645940	---	40, 111
Osoba fizyczna (<i>Imię pierwsze imię drugie nazwisko, imię ojca, imię matki</i>)	DOROTA EWA KOŁECKA, ZBIGNIEW, ZDZISŁAWA				
Lp. 22.	---				Nr podstawy wpisu
Lista wskazań udziałów w prawie (<i>numer udziału w prawie/ wielkość udziału/rodzaj wspólności</i>)	Lp. 1.	32	3744 /645940	---	41, 111
Osoba fizyczna (<i>Imię pierwsze nazwisko, imię ojca, imię matki</i>)	ANNA RZĄB, GERMAN, JÓZEFA				
Lp. 23.	---				Nr podstawy wpisu
Lista wskazań udziałów w prawie (<i>numer udziału w prawie/ wielkość udziału/rodzaj wspólności</i>)	Lp. 1.	33	4130 /645940	WSPÓLNOŚĆ USTAWOWA MAJĄTKOWA MAŁŻEŃSKA	42, 111

Osoba fizyczna (<i>Imię pierwsze imię drugie nazwisko, imię ojca, imię matki</i>)		STANISŁAW KAZIMIERZ KAWCZYŃSKI, BRONISŁAW, ANNA			
Lp. 24.	---				Nr podstawy wpisu
Lista wskazań udziałów w prawie (<i>numer udziału w prawie/ wielkość udziału/rodzaj wspólności</i>)	Lp. 1.	33	4130 /645940	WSPÓLNOŚĆ USTAWOWA MAJĄTKOWA MAŁŻEŃSKA	42, 111
Osoba fizyczna (<i>Imię pierwsze nazwisko, imię ojca, imię matki</i>)		DANUTA KAWCZYŃSKA, ANTONI, AGNIESZKA			
Lp. 25.	---				Nr podstawy wpisu
Lista wskazań udziałów w prawie (<i>numer udziału w prawie/ wielkość udziału/rodzaj wspólności</i>)	Lp. 1.	37	4466 /645940	---	46, 111
Osoba fizyczna (<i>Imię pierwsze nazwisko, imię ojca, imię matki</i>)		KRZYSZTOF OLSZEWSKI, KAZIMIERZ, ZOFIA			
Lp. 26.	---				Nr podstawy wpisu
Lista wskazań udziałów w prawie (<i>numer udziału w prawie/ wielkość udziału/rodzaj wspólności</i>)	Lp. 1.	39	4426 /645940	WSPÓLNOŚĆ USTAWOWA MAJĄTKOWA MAŁŻEŃSKA	48, 111
Osoba fizyczna (<i>Imię pierwsze nazwisko, imię ojca, imię matki</i>)		GRZEGORZ CZUBAKOWSKI, ZDZISŁAW, JANINA			
Lp. 27.	---				Nr podstawy wpisu
Lista wskazań udziałów w prawie (<i>numer udziału w prawie/ wielkość udziału/rodzaj wspólności</i>)	Lp. 1.	39	4426 /645940	WSPÓLNOŚĆ USTAWOWA MAJĄTKOWA MAŁŻEŃSKA	48, 111
Osoba fizyczna (<i>Imię pierwsze imię drugie nazwisko, imię ojca, imię matki</i>)		DOROTA ELŻBIETA CZUBAKOWSKA, JAN, ANNA			
Lp. 28.	---				Nr podstawy wpisu
Lista wskazań udziałów w prawie (<i>numer udziału w prawie/ wielkość udziału/rodzaj wspólności</i>)	Lp. 1.	42	3848 /645940	---	51, 111
Osoba fizyczna (<i>Imię pierwsze nazwisko, imię ojca, imię matki</i>)		MICHAŁ CIEŃSKI, JÓZEF, ANIELA			
Lp. 29.	---				Nr podstawy wpisu
Lista wskazań udziałów w prawie (<i>numer udziału w prawie/ wielkość udziału/rodzaj</i>)	Lp. 1.	43	3435 /645940	WSPÓLNOŚĆ USTAWOWA MAJĄTKOWA MAŁŻEŃSKA	52, 111

<i>wspólności)</i>					
Osoba fizyczna (<i>Imię pierwsze imię drugie nazwisko, imię ojca, imię matki</i>)					JAROSŁAW MACIEJ DOJLIDKO, JERZY, TERESA
Lp. 30.	---				Nr podstawy wpisu
Lista wskazań udziałów w prawie (<i>numer udziału w prawie/ wielkość udziału/rodzaj wspólności</i>)	Lp. 1.	43	3435 /645940	WSPÓLNOŚĆ USTAWOWA MAJĄTKOWA MAŁŻEŃSKA	52, 111
Osoba fizyczna (<i>Imię pierwsze imię drugie nazwisko, imię ojca, imię matki</i>)					ALDONA LIDIA DOJLIDKO, WŁODZIMIERZ, MARIANNA
Lp. 31.	---				Nr podstawy wpisu
Lista wskazań udziałów w prawie (<i>numer udziału w prawie/ wielkość udziału/rodzaj wspólności</i>)	Lp. 1.	44	6878 /645940	---	53, 111
Osoba fizyczna (<i>Imię pierwsze nazwisko, imię ojca, imię matki</i>)					JANINA SZAJCZYK, KAZIMIERZ, CZESŁAWA
Lp. 32.	---				Nr podstawy wpisu
Lista wskazań udziałów w prawie (<i>numer udziału w prawie/ wielkość udziału/rodzaj wspólności</i>)	Lp. 1.	45	4079 /645940	---	54, 111
Osoba fizyczna (<i>Imię pierwsze imię drugie nazwisko, imię ojca, imię matki</i>)					MARIUSZ ZBIGNIEW KWIATKOWSKI, ZBIGNIEW, DANUTA
Lp. 33.	---				Nr podstawy wpisu
Lista wskazań udziałów w prawie (<i>numer udziału w prawie/ wielkość udziału/rodzaj wspólności</i>)	Lp. 1.	46	4079 /645940	---	55, 111
Osoba fizyczna (<i>Imię pierwsze imię drugie nazwisko, imię ojca, imię matki</i>)					MARIA JOLANTA JATCZAK, JAN, REGINA
Lp. 34.	---				Nr podstawy wpisu
Lista wskazań udziałów w prawie (<i>numer udziału w prawie/ wielkość udziału/rodzaj wspólności</i>)	Lp. 1.	47	4149 /645940	---	56, 111
Osoba fizyczna (<i>Imię pierwsze nazwisko, imię ojca, imię matki</i>)					IRENA JĘDRZEJCZAK, JÓZEF, FRANCISZKA
Lp. 35.	---				Nr podstawy wpisu

Lista wskazań udziałów w prawie (<i>numer udziału w prawie/ wielkość udziału/rodzaj wspólności</i>)	Lp. 1.	48	4310 /645940	---	57, 111
Osoba fizyczna (<i>Imię pierwsze imię drugie nazwisko, imię ojca, imię matki</i>)		IZABELLA MARIA OLESINKIEWICZ, WŁADYSŁAW, BRONISŁAWA			
Lp. 36.	---				Nr podstawy wpisu
Lista wskazań udziałów w prawie (<i>numer udziału w prawie/ wielkość udziału/rodzaj wspólności</i>)	Lp. 1.	49	6111 /645940	WSPÓLNOŚĆ USTAWOWA MAJĄTKOWA MAŁŻEŃSKA	58, 111
Osoba fizyczna (<i>Imię pierwsze imię drugie nazwisko, imię ojca, imię matki</i>)		MAREK STANISŁAW TARADAJ, STANISŁAW, TERESA			
Lp. 37.	---				Nr podstawy wpisu
Lista wskazań udziałów w prawie (<i>numer udziału w prawie/ wielkość udziału/rodzaj wspólności</i>)	Lp. 1.	49	6111 /645940	WSPÓLNOŚĆ USTAWOWA MAJĄTKOWA MAŁŻEŃSKA	58, 111
Osoba fizyczna (<i>Imię pierwsze imię drugie nazwisko, imię ojca, imię matki</i>)		KRYSTYNA TERESA TARADAJ, GRACJAN, STANISŁAWA			
Lp. 38.	---				Nr podstawy wpisu
Lista wskazań udziałów w prawie (<i>numer udziału w prawie/ wielkość udziału/rodzaj wspólności</i>)	Lp. 1.	50	6790 /645940	---	59, 111
Osoba fizyczna (<i>Imię pierwsze nazwisko drugi człon nazwiska złożonego, imię ojca, imię matki</i>)		BERNARD SWIONTEK BRZEZIŃSKI, ALFONS, HELENA			
Lp. 39.	---				Nr podstawy wpisu
Lista wskazań udziałów w prawie (<i>numer udziału w prawie/ wielkość udziału/rodzaj wspólności</i>)	Lp. 1.	51	3435 /645940	WSPÓLNOŚĆ USTAWOWA MAJĄTKOWA MAŁŻEŃSKA	60, 111
Osoba fizyczna (<i>Imię pierwsze nazwisko, imię ojca, imię matki, PESEL</i>)		SŁAWOMIR RACINOWSKI, JÓZEF, HELENA, 71100607057			
Lp. 40.	---				Nr podstawy wpisu
Lista wskazań udziałów w prawie (<i>numer udziału w prawie/ wielkość udziału/rodzaj wspólności</i>)	Lp. 1.	51	3435 /645940	WSPÓLNOŚĆ USTAWOWA MAJĄTKOWA MAŁŻEŃSKA	60, 111
Osoba fizyczna (<i>Imię pierwsze nazwisko, imię ojca, imię matki, PESEL</i>)		LIDIA RACINOWSKA, JERZY, MAŁGORZATA, 72031307304			
Lp. 41.	---				Nr podstawy

						wpisu
Lista wskazań udziałów w prawie (numer udziału w prawie/ wielkość udziału/rodzaj wspólności)	Lp. 1.	52	4179 /645940	WSPÓLNOŚĆ USTAWOWA MAJĄTKOWA MAŁŻEŃSKA		61, 111
Osoba fizyczna (Imię pierwsze nazwisko, imię ojca, imię matki, PESEL)		MAREK WASILEWSKI , HENRYK, KRYSZYNA, 64042004558				
Lp. 42.	---					Nr podstawy wpisu
Lista wskazań udziałów w prawie (numer udziału w prawie/ wielkość udziału/rodzaj wspólności)	Lp. 1.	52	4179 /645940	WSPÓLNOŚĆ USTAWOWA MAJĄTKOWA MAŁŻEŃSKA		61, 111
Osoba fizyczna (Imię pierwsze imię drugie nazwisko, imię ojca, imię matki, PESEL)		EWA HALINA WASILEWSKA , JERZY, DANIELA, 58070514345				
Lp. 43.	---					Nr podstawy wpisu
Lista wskazań udziałów w prawie (numer udziału w prawie/ wielkość udziału/rodzaj wspólności)	Lp. 1.	53	5726 /645940	---		62, 111
Osoba fizyczna (Imię pierwsze imię drugie nazwisko, imię ojca, imię matki, PESEL)		JULITTA ZOFIA MIŚKIEWICZ , ANATOL, KRYSZYNA, 54051514764				
Lp. 44.	---					Nr podstawy wpisu
Lista wskazań udziałów w prawie (numer udziału w prawie/ wielkość udziału/rodzaj wspólności)	Lp. 1.	54	4122 /645940	---		63, 111
Osoba fizyczna (Imię pierwsze nazwisko, imię ojca, imię matki)		JOLANTA BOROWIŃSKA , ZENON, ZOFIA				
Lp. 45.	---					Nr podstawy wpisu
Lista wskazań udziałów w prawie (numer udziału w prawie/ wielkość udziału/rodzaj wspólności)	Lp. 1.	56	4392 /645940	WSPÓLNOŚĆ USTAWOWA MAJĄTKOWA MAŁŻEŃSKA		65, 111
Osoba fizyczna (Imię pierwsze imię drugie nazwisko, imię ojca, imię matki, PESEL)		JAN STANISŁAW WASIAK , IRENEUSZ, HELENA, 49042911039				
Lp. 46.	---					Nr podstawy wpisu
Lista wskazań udziałów w prawie (numer udziału w prawie/ wielkość udziału/rodzaj wspólności)	Lp. 1.	56	4392 /645940	WSPÓLNOŚĆ USTAWOWA MAJĄTKOWA MAŁŻEŃSKA		65, 111
Osoba fizyczna (Imię pierwsze nazwisko, imię ojca, imię matki, PESEL)		JADWIGA WASIAK , STANISŁAW, MARIANNA, 51082211327				

Lp. 47.	---				Nr podstawy wpisu
Lista wskazań udziałów w prawie (numer udziału w prawie/ wielkość udziału/rodzaj wspólności)	Lp. 1.	57	4385 /645940	WSPÓLNOŚĆ USTAWOWA MAJĄTKOWA MAŁŻEŃSKA	66, 111
Osoba fizyczna (Imię pierwsze nazwisko, imię ojca, imię matki, PESEL)		KATARZYNA GĄSIOROWSKA, WIELISŁAW, HALINA, 65081107680			
Lp. 48.	---				Nr podstawy wpisu
Lista wskazań udziałów w prawie (numer udziału w prawie/ wielkość udziału/rodzaj wspólności)	Lp. 1.	57	4385 /645940	WSPÓLNOŚĆ USTAWOWA MAJĄTKOWA MAŁŻEŃSKA	66, 111
Osoba fizyczna (Imię pierwsze imię drugie nazwisko, imię ojca, imię matki, PESEL)		ZBIGNIEW PIOTR GĄSIOROWSKI, ZYGMUNT, MIROŚŁAWA, 64052608098			
Lp. 49.	---				Nr podstawy wpisu
Lista wskazań udziałów w prawie (numer udziału w prawie/ wielkość udziału/rodzaj wspólności)	Lp. 1.	60	5255 /645940	WSPÓLNOŚĆ USTAWOWA MAJĄTKOWA MAŁŻEŃSKA	69, 111
Osoba fizyczna (Imię pierwsze nazwisko, imię ojca, imię matki, PESEL)		RYSZARD MATUSZCZAK, JÓZEF, JANINA, 55011704799			
Lp. 50.	---				Nr podstawy wpisu
Lista wskazań udziałów w prawie (numer udziału w prawie/ wielkość udziału/rodzaj wspólności)	Lp. 1.	60	5255 /645940	WSPÓLNOŚĆ USTAWOWA MAJĄTKOWA MAŁŻEŃSKA	69, 111
Osoba fizyczna (Imię pierwsze imię drugie nazwisko, imię ojca, imię matki, PESEL)		MARIOLA BARBARA MATUSZCZAK, ZYGMUNT, JADWIGA, 58082304583			
Lp. 51.	---				Nr podstawy wpisu
Lista wskazań udziałów w prawie (numer udziału w prawie/ wielkość udziału/rodzaj wspólności)	Lp. 1.	61	4379 /645940	WSPÓLNOŚĆ USTAWOWA MAJĄTKOWA MAŁŻEŃSKA	70, 111
Osoba fizyczna (Imię pierwsze imię drugie nazwisko, imię ojca, imię matki, PESEL)		TADEUSZ WIESŁAW KUSZTEŁAK, TADEUSZ, WIESŁAWA, 53042708678			
Lp. 52.	---				Nr podstawy wpisu
Lista wskazań udziałów w prawie (numer udziału w prawie/ wielkość udziału/rodzaj wspólności)	Lp. 1.	61	4379 /645940	WSPÓLNOŚĆ USTAWOWA MAJĄTKOWA MAŁŻEŃSKA	70, 111

Osoba fizyczna (<i>Imię pierwsze imię drugie nazwisko, imię ojca, imię matki, PESEL</i>)		ANNA TERESA KUSZTELAK, STANISŁAW, HELENA, 55031608088			
Lp. 53.	---				Nr podstawy wpisu
Lista wskazań udziałów w prawie (<i>numer udziału w prawie/ wielkość udziału/rodzaj wspólności</i>)		Lp. 1.	62	6878 /645940	WSPÓLNOŚĆ USTAWOWA MAJĄTKOWA MAŁŻEŃSKA
Osoba fizyczna (<i>Imię pierwsze imię drugie nazwisko, imię ojca, imię matki, PESEL</i>)		IRENA ZOFIA MARCINIAK, ANTONI, MARIA, 74071107124			71, 111
Lp. 54.	---				Nr podstawy wpisu
Lista wskazań udziałów w prawie (<i>numer udziału w prawie/ wielkość udziału/rodzaj wspólności</i>)		Lp. 1.	62	6878 /645940	WSPÓLNOŚĆ USTAWOWA MAJĄTKOWA MAŁŻEŃSKA
Osoba fizyczna (<i>Imię pierwsze nazwisko, imię ojca, imię matki, PESEL</i>)		TOMASZ MARCINIAK, JERZY, MARIA, 73122606890			71, 111
Lp. 55.	---				Nr podstawy wpisu
Lista wskazań udziałów w prawie (<i>numer udziału w prawie/ wielkość udziału/rodzaj wspólności</i>)		Lp. 1.	67	4395 /645940	---
Osoba fizyczna (<i>Imię pierwsze imię drugie nazwisko, imię ojca, imię matki, PESEL</i>)		STANISŁAWA KAZIMIERA FRYDRYSIAK, ANTONI, JÓZEFA, 44080601524			76, 111
Lp. 56.	---				Nr podstawy wpisu
Lista wskazań udziałów w prawie (<i>numer udziału w prawie/ wielkość udziału/rodzaj wspólności</i>)		Lp. 1.	68	4347 /645940	WSPÓLNOŚĆ USTAWOWA MAJĄTKOWA MAŁŻEŃSKA
Osoba fizyczna (<i>Imię pierwsze imię drugie nazwisko, imię ojca, imię matki, PESEL</i>)		ELŻBIETA MAŁGORZATA SIMILSKA, ZDZISŁAW, KAZIMIERA, 67070807027			77, 111
Lp. 57.	---				Nr podstawy wpisu
Lista wskazań udziałów w prawie (<i>numer udziału w prawie/ wielkość udziału/rodzaj wspólności</i>)		Lp. 1.	68	4347 /645940	WSPÓLNOŚĆ USTAWOWA MAJĄTKOWA MAŁŻEŃSKA
Osoba fizyczna (<i>Imię pierwsze nazwisko, imię ojca, imię matki, PESEL</i>)		DARIUSZ SIMILSKI, WIESŁAW, TERESA, 65053010554			77, 111
Lp. 58.	---				Nr podstawy wpisu
Lista wskazań udziałów w prawie (<i>numer udziału w prawie/ wielkość udziału/rodzaj</i>)		Lp. 1.	71	4122 /645940	WSPÓLNOŚĆ USTAWOWA MAJĄTKOWA MAŁŻEŃSKA
					80, 111

<i>wspólności)</i>					
Osoba fizyczna (<i>Imię pierwsze imię drugie nazwisko, imię ojca, imię matki, PESEL</i>)					PIOTR SZCZEPAN WYMYSŁOWSKI, KAZIMIERZ, ZOFIA, 65122501992
Lp. 59.	---				Nr podstawy wpisu
Lista wskazań udziałów w prawie (<i>numer udziału w prawie/ wielkość udziału/rodzaj wspólności</i>)	Lp. 1.	71	4122 /645940	WSPÓLNOŚĆ USTAWOWA MAJĄTKOWA MAŁŻEŃSKA	80, 111
Osoba fizyczna (<i>Imię pierwsze imię drugie nazwisko, imię ojca, imię matki, PESEL</i>)					VIOLETTA DOROTA WYMYSŁOWSKA, ALBERT, MARIANNA, 67012712525
Lp. 60.	---				Nr podstawy wpisu
Lista wskazań udziałów w prawie (<i>numer udziału w prawie/ wielkość udziału/rodzaj wspólności</i>)	Lp. 1.	74	4343 /645940	WSPÓLNOŚĆ USTAWOWA MAJĄTKOWA MAŁŻEŃSKA	83, 111
Osoba fizyczna (<i>Imię pierwsze imię drugie nazwisko, imię ojca, imię matki, PESEL</i>)					ZYGMUNT STANISŁAW MARKS, ZYGMUNT, WŁADYSŁAWA, 45100905590
Lp. 61.	---				Nr podstawy wpisu
Lista wskazań udziałów w prawie (<i>numer udziału w prawie/ wielkość udziału/rodzaj wspólności</i>)	Lp. 1.	74	4343 /645940	WSPÓLNOŚĆ USTAWOWA MAJĄTKOWA MAŁŻEŃSKA	83, 111
Osoba fizyczna (<i>Imię pierwsze imię drugie nazwisko, imię ojca, imię matki, PESEL</i>)					MARIOLA ELŻBIETA MARKS, JÓZEF, ALFREDA, 54040612929
Lp. 62.	---				Nr podstawy wpisu
Lista wskazań udziałów w prawie (<i>numer udziału w prawie/ wielkość udziału/rodzaj wspólności</i>)	Lp. 1.	75	4111 /645940	WSPÓLNOŚĆ USTAWOWA MAJĄTKOWA MAŁŻEŃSKA	84, 111
Osoba fizyczna (<i>Imię pierwsze nazwisko, imię ojca, imię matki, PESEL</i>)					TADEUSZ RUTKOWSKI, BOLESŁAW, MARIANNA, 57032415353
Lp. 63.	---				Nr podstawy wpisu
Lista wskazań udziałów w prawie (<i>numer udziału w prawie/ wielkość udziału/rodzaj wspólności</i>)	Lp. 1.	75	4111 /645940	WSPÓLNOŚĆ USTAWOWA MAJĄTKOWA MAŁŻEŃSKA	84, 111
Osoba fizyczna (<i>Imię pierwsze imię drugie nazwisko, imię ojca, imię matki, PESEL</i>)					JOLANTA URSZULA RUTKOWSKA, TADEUSZ, ANNA, 58042813760
Lp. 64.	---				Nr podstawy wpisu

Lista wskazań udziałów w prawie (<i>numer udziału w prawie/ wielkość udziału/rodzaj wspólności</i>)	Lp. 1.	77	4400 /645940	WSPÓLNOŚĆ USTAWOWA MAJĄTKOWA MAŁŻEŃSKA	86, 111
Osoba fizyczna (<i>Imię pierwsze nazwisko, imię ojca, imię matki, PESEL</i>)		BARBARA PIETRZAK, CZESŁAW, KATARZYNA, 49090107866			
Lp. 65.	---				Nr podstawy wpisu
Lista wskazań udziałów w prawie (<i>numer udziału w prawie/ wielkość udziału/rodzaj wspólności</i>)	Lp. 1.	77	4400 /645940	WSPÓLNOŚĆ USTAWOWA MAJĄTKOWA MAŁŻEŃSKA	86, 111
Osoba fizyczna (<i>Imię pierwsze imię drugie nazwisko, imię ojca, imię matki, PESEL</i>)		FELIKS STANISŁAW PIETRZAK, FRANCISZEK, MARIANNA, 41010505516			
Lp. 66.	---				Nr podstawy wpisu
Lista wskazań udziałów w prawie (<i>numer udziału w prawie/ wielkość udziału/rodzaj wspólności</i>)	Lp. 1.	78	4303 /645940	WSPÓLNOŚĆ USTAWOWA MAJĄTKOWA MAŁŻEŃSKA	87, 111
Osoba fizyczna (<i>Imię pierwsze imię drugie nazwisko, imię ojca, imię matki, PESEL</i>)		JANUSZ WŁADYSŁAW KALLE, IGNACY, IRENA, 34032102410			
Lp. 67.	---				Nr podstawy wpisu
Lista wskazań udziałów w prawie (<i>numer udziału w prawie/ wielkość udziału/rodzaj wspólności</i>)	Lp. 1.	78	4303 /645940	WSPÓLNOŚĆ USTAWOWA MAJĄTKOWA MAŁŻEŃSKA	87, 111
Osoba fizyczna (<i>Imię pierwsze imię drugie nazwisko drugi człon nazwiska złożonego, imię ojca, imię matki, PESEL</i>)		JANINA ELŻBIETA KACZMAREK KALLE, WŁADYSŁAW, JADWIGA, 38100903163			
Lp. 68.	---				Nr podstawy wpisu
Lista wskazań udziałów w prawie (<i>numer udziału w prawie/ wielkość udziału/rodzaj wspólności</i>)	Lp. 1.	80	3765 /645940	---	89, 111
Osoba fizyczna (<i>Imię pierwsze imię drugie nazwisko, imię ojca, imię matki, PESEL</i>)		JADWIGA GRAŻYNA CZAJKA, ANTONI, STEFANIA, 44080900784			
Lp. 69.	---				Nr podstawy wpisu
Lista wskazań udziałów w prawie (<i>numer udziału w prawie/ wielkość udziału/rodzaj wspólności</i>)	Lp. 1.	84	4094 /645940	WSPÓLNOŚĆ USTAWOWA MAJĄTKOWA MAŁŻEŃSKA	92, 111
Osoba fizyczna (<i>Imię pierwsze nazwisko, imię ojca, imię matki, PESEL</i>)		EDWARD MARCZAK, JÓZEF, HELENA, 61101010099			

Lp. 70.	---				Nr podstawy wpisu
Lista wskazań udziałów w prawie (numer udziału w prawie/ wielkość udziału/rodzaj wspólności)	Lp. 1.	84	4094 /645940	WSPÓLNOŚĆ USTAWOWA MAJĄTKOWA MAŁŻEŃSKA	92, 111
Osoba fizyczna (Imię pierwsze imię drugie nazwisko, imię ojca, imię matki, PESEL)		DOROTA ALINA MARCZAK, JAN, KRYSZYNA, 59080510509			
Lp. 71.	---				Nr podstawy wpisu
Lista wskazań udziałów w prawie (numer udziału w prawie/ wielkość udziału/rodzaj wspólności)	Lp. 1.	88	7101 /1291880	---	96, 111, 173, 174
	Lp. 2.	151	7101 /5167520	---	
Osoba fizyczna (Imię pierwsze imię drugie nazwisko, imię ojca, imię matki, PESEL)		ANDRZEJ WALENTY MAROS, FELIKS, JANINA, 50031413711			
Lp. 72.	---				Nr podstawy wpisu
Lista wskazań udziałów w prawie (numer udziału w prawie/ wielkość udziału/rodzaj wspólności)	Lp. 1.	89	4772 /645940	WSPÓLNOŚĆ USTAWOWA MAJĄTKOWA MAŁŻEŃSKA	97, 98, 111
Osoba fizyczna (Imię pierwsze imię drugie nazwisko, imię ojca, imię matki, PESEL)		PAWEŁ MAREK JANUS, WIESŁAW, STANISŁAWA, 75090308112			
Lp. 73.	---				Nr podstawy wpisu
Lista wskazań udziałów w prawie (numer udziału w prawie/ wielkość udziału/rodzaj wspólności)	Lp. 1.	89	4772 /645940	WSPÓLNOŚĆ USTAWOWA MAJĄTKOWA MAŁŻEŃSKA	97, 98, 111
Osoba fizyczna (Imię pierwsze imię drugie nazwisko drugi człon nazwiska złożonego, imię ojca, imię matki, PESEL)		MARZENA IWONA KAMIŃSKA JANUS, RYSZARD, IRENA, 75101007342			
Lp. 74.	---				Nr podstawy wpisu
Lista wskazań udziałów w prawie (numer udziału w prawie/ wielkość udziału/rodzaj wspólności)	Lp. 1.	90	5225 /645940	---	99, 111
Osoba fizyczna (Imię pierwsze nazwisko, imię ojca, imię matki, PESEL)		WOJCIECH SPIESZ, WIESŁAW, BARBARA, 86031007072			
Lp. 75.	---				Nr podstawy wpisu
Lista wskazań udziałów w prawie (numer udziału w prawie/ wielkość udziału/rodzaj wspólności)	Lp. 1.	91	3934 /645940	---	100, 111

<i>wspólności)</i>					
Osoba fizyczna (<i>Imię pierwsze imię drugie nazwisko, imię ojca, imię matki, PESEL</i>)					JOLANTA EWA KOWALEWICZ , STANISŁAW, KRYSTYNA, 52060805204
Lp. 76.	---				Nr podstawy wpisu
Lista wskazań udziałów w prawie (<i>numer udziału w prawie/ wielkość udziału/rodzaj wspólności</i>)	Lp. 1.	92	4859 /645940	WSPÓLNOŚĆ USTAWOWA MAJĄTKOWA MAŁŻEŃSKA	101, 111
Osoba fizyczna (<i>Imię pierwsze imię drugie nazwisko, imię ojca, imię matki, PESEL</i>)					LESZEK KRZYSZTOF URBAŃSKI , TADEUSZ, IRENA, 54032300579
Lp. 77.	---				Nr podstawy wpisu
Lista wskazań udziałów w prawie (<i>numer udziału w prawie/ wielkość udziału/rodzaj wspólności</i>)	Lp. 1.	92	4859 /645940	WSPÓLNOŚĆ USTAWOWA MAJĄTKOWA MAŁŻEŃSKA	101, 111
Osoba fizyczna (<i>Imię pierwsze imię drugie nazwisko drugi człon nazwiska złożonego, imię ojca, imię matki, PESEL</i>)					JOLANTA ANNA TRUSZKOWSKA URBAŃSKA , ZYGMUNT, MARIANNA, 61062109766
Lp. 78.	---				Nr podstawy wpisu
Lista wskazań udziałów w prawie (<i>numer udziału w prawie/ wielkość udziału/rodzaj wspólności</i>)	Lp. 1.	94	3915 /645940	---	103, 111
Osoba fizyczna (<i>Imię pierwsze nazwisko, imię ojca, imię matki, PESEL</i>)					PIOTR KLIŚ , MAREK, URSZULA, 82100607831
Lp. 79.	---				Nr podstawy wpisu
Lista wskazań udziałów w prawie (<i>numer udziału w prawie/ wielkość udziału/rodzaj wspólności</i>)	Lp. 1.	97	4391 /645940	WSPÓLNOŚĆ USTAWOWA MAJĄTKOWA MAŁŻEŃSKA	107, 111
Osoba fizyczna (<i>Imię pierwsze nazwisko, imię ojca, imię matki, PESEL</i>)					PAWEŁ FRĄTCZAK , ZYGMUNT, TERESA, 77040307479
Lp. 80.	---				Nr podstawy wpisu
Lista wskazań udziałów w prawie (<i>numer udziału w prawie/ wielkość udziału/rodzaj wspólności</i>)	Lp. 1.	97	4391 /645940	WSPÓLNOŚĆ USTAWOWA MAJĄTKOWA MAŁŻEŃSKA	107, 111
Osoba fizyczna (<i>Imię pierwsze imię drugie nazwisko, imię ojca, imię matki, PESEL</i>)					AGNIESZKA MARTA FRĄTCZAK , SŁAWOMIR, HALINA, 81090207061
Lp. 81.	---				Nr podstawy wpisu

Lista wskazań udziałów w prawie (numer udziału w prawie/ wielkość udziału/rodzaj wspólności)	Lp. 1.	98	4231 /645940	WSPÓLNOŚĆ USTAWOWA MAJĄTKOWA MAŁŻEŃSKA	108, 109, 111
Osoba fizyczna (Imię pierwsze imię drugie nazwisko, imię ojca, imię matki, PESEL)		GRZEGORZ TOMASZ WOŹNIAK, MAREK, EWA, 74112807334			
Lp. 82.	---				Nr podstawy wpisu
Lista wskazań udziałów w prawie (numer udziału w prawie/ wielkość udziału/rodzaj wspólności)	Lp. 1.	98	4231 /645940	WSPÓLNOŚĆ USTAWOWA MAJĄTKOWA MAŁŻEŃSKA	108, 109, 111
Osoba fizyczna (Imię pierwsze nazwisko, imię ojca, imię matki, PESEL)		MIROŚLAWA WOŹNIAK, JÓZEF, MAŁGORZATA, 77101508823			
Lp. 83.	---				Nr podstawy wpisu
Lista wskazań udziałów w prawie (numer udziału w prawie/ wielkość udziału/rodzaj wspólności)	Lp. 1.	100	4365 /645940	---	113
Osoba fizyczna (Imię pierwsze imię drugie nazwisko, imię ojca, imię matki, PESEL)		SŁAWOMIR ANDRZEJ OCHOCKI, HENRYK, TERESA, 69100102016			
Lp. 84.	---				Nr podstawy wpisu
Lista wskazań udziałów w prawie (numer udziału w prawie/ wielkość udziału/rodzaj wspólności)	Lp. 1.	101	7337 /645940	WSPÓLNOŚĆ USTAWOWA MAJĄTKOWA MAŁŻEŃSKA	114
Osoba fizyczna (Imię pierwsze imię drugie nazwisko, imię ojca, imię matki, PESEL)		JACEK GRZEGORZ RZESZOTARSKI, MIROŚLAW, GENOWEFA, 77043019036			
Lp. 85.	---				Nr podstawy wpisu
Lista wskazań udziałów w prawie (numer udziału w prawie/ wielkość udziału/rodzaj wspólności)	Lp. 1.	101	7337 /645940	WSPÓLNOŚĆ USTAWOWA MAJĄTKOWA MAŁŻEŃSKA	114
Osoba fizyczna (Imię pierwsze nazwisko, imię ojca, imię matki, PESEL)		ANETA RZESZOTARSKA, RYSZARD, EWA, 76101107025			
Lp. 86.	---				Nr podstawy wpisu
Lista wskazań udziałów w prawie (numer udziału w prawie/ wielkość udziału/rodzaj wspólności)	Lp. 1.	102	4079 /645940	WSPÓLNOŚĆ USTAWOWA MAJĄTKOWA MAŁŻEŃSKA	115
Osoba fizyczna (Imię pierwsze nazwisko, imię ojca, imię matki, PESEL)		KRZYSZTOF MALINOWSKI, WIKTOR, WŁADYSŁAWA, 76112907472			
Lp. 87.	---				Nr podstawy

					wpisu
Lista wskazań udziałów w prawie (<i>numer udziału w prawie/ wielkość udziału/rodzaj wspólności</i>)	Lp. 1.	102	4079 /645940	WSPÓLNOŚĆ USTAWOWA MAJĄTKOWA MAŁŻEŃSKA	115
Osoba fizyczna (<i>Imię pierwsze imię drugie nazwisko, imię ojca, imię matki, PESEL</i>)		IWONA HELENA MALINOWSKA, JAN, JADWIGA, 83011416260			
Lp. 88.	---				Nr podstawy wpisu
Lista wskazań udziałów w prawie (<i>numer udziału w prawie/ wielkość udziału/rodzaj wspólności</i>)	Lp. 1.	103	4166 /645940	---	116
Osoba fizyczna (<i>Imię pierwsze imię drugie nazwisko, imię ojca, imię matki, PESEL</i>)		KRZYSZTOF MAREK STACHECKI, JÓZEF, JANINA, 54052903590			
Lp. 89.	---				Nr podstawy wpisu
Lista wskazań udziałów w prawie (<i>numer udziału w prawie/ wielkość udziału/rodzaj wspólności</i>)	Lp. 1.	104	4304 /645940	WSPÓLNOŚĆ USTAWOWA MAJĄTKOWA MAŁŻEŃSKA	117
Osoba fizyczna (<i>Imię pierwsze nazwisko, imię ojca, imię matki, PESEL</i>)		GRZEGORZ STECZKOWSKI, LESZEK, JADWIGA, 66110809296			
Lp. 90.	---				Nr podstawy wpisu
Lista wskazań udziałów w prawie (<i>numer udziału w prawie/ wielkość udziału/rodzaj wspólności</i>)	Lp. 1.	104	4304 /645940	WSPÓLNOŚĆ USTAWOWA MAJĄTKOWA MAŁŻEŃSKA	117
Osoba fizyczna (<i>Imię pierwsze nazwisko, imię ojca, imię matki, PESEL</i>)		MAŁGORZATA STECZKOWSKA, WINCENTY, MARIA, 75061510742			
Lp. 91.	---				Nr podstawy wpisu
Lista wskazań udziałów w prawie (<i>numer udziału w prawie/ wielkość udziału/rodzaj wspólności</i>)	Lp. 1.	107	4401 /645940	---	120
Osoba fizyczna (<i>Imię pierwsze nazwisko, imię ojca, imię matki, PESEL</i>)		JANINA LEWIŃSKA, JÓZEF, STANISŁAWA, 40050500549			
Lp. 92.	---				Nr podstawy wpisu
Lista wskazań udziałów w prawie (<i>numer udziału w prawie/ wielkość udziału/rodzaj wspólności</i>)	Lp. 1.	108	3848 /645940	---	121
Osoba fizyczna (<i>Imię pierwsze nazwisko, imię ojca, imię matki, PESEL</i>)		KAMIL OZIMEK, KRZYSZTOF, GRAŻYNA, 76030414713			

Lp. 93.	---				Nr podstawy wpisu
Lista wskazań udziałów w prawie (numer udziału w prawie/ wielkość udziału/rodzaj wspólności)	Lp. 1.	111	5892 /645940	WSPÓLNOŚĆ USTAWOWA MAJĄTKOWA MAŁŻEŃSKA	124
Osoba fizyczna (Imię pierwsze imię drugie nazwisko, imię ojca, imię matki, PESEL)	MAREK ANDRZEJ WYSOCKI, MARIAN, STEFANIA, 58120211059				
Lp. 94.	---				Nr podstawy wpisu
Lista wskazań udziałów w prawie (numer udziału w prawie/ wielkość udziału/rodzaj wspólności)	Lp. 1.	111	5892 /645940	WSPÓLNOŚĆ USTAWOWA MAJĄTKOWA MAŁŻEŃSKA	124
Osoba fizyczna (Imię pierwsze imię drugie nazwisko, imię ojca, imię matki, PESEL)	ELŻBIETA IWONA WYSOCKA, MARIAN, JADWIGA, 64090403545				
Lp. 95.	---				Nr podstawy wpisu
Lista wskazań udziałów w prawie (numer udziału w prawie/ wielkość udziału/rodzaj wspólności)	Lp. 1.	112	5895 /645940	WSPÓLNOŚĆ USTAWOWA MAJĄTKOWA MAŁŻEŃSKA	125
Osoba fizyczna (Imię pierwsze imię drugie nazwisko, imię ojca, imię matki, PESEL)	MAREK ANDRZEJ WYSOCKI, MARIAN, STEFANIA, 58120211059				
Lp. 96.	---				Nr podstawy wpisu
Lista wskazań udziałów w prawie (numer udziału w prawie/ wielkość udziału/rodzaj wspólności)	Lp. 1.	112	5895 /645940	WSPÓLNOŚĆ USTAWOWA MAJĄTKOWA MAŁŻEŃSKA	125
Osoba fizyczna (Imię pierwsze imię drugie nazwisko, imię ojca, imię matki, PESEL)	ELŻBIETA IWONA WYSOCKA, MARIAN, JADWIGA, 64090403545				
Lp. 97.	---				Nr podstawy wpisu
Lista wskazań udziałów w prawie (numer udziału w prawie/ wielkość udziału/rodzaj wspólności)	Lp. 1.	114	3833 /1291880	---	127, 181, 182, 183, 184
	Lp. 2.	155	3833 /1291880	---	
Osoba fizyczna (Imię pierwsze imię drugie nazwisko, imię ojca, imię matki, PESEL)	MARCIN JULIAN MARYNOWICZ, CZESŁAW, EWA, 78021608291				
Lp. 98.	---				Nr podstawy wpisu
Lista wskazań udziałów w prawie (numer udziału w prawie/ wielkość udziału/rodzaj wspólności)	Lp. 1.	118	4166 /645940	WSPÓLNOŚĆ USTAWOWA MAJĄTKOWA MAŁŻEŃSKA	132

Osoba fizyczna (<i>Imię pierwsze imię drugie nazwisko, imię ojca, imię matki, PESEL</i>)		KRZYSZTOF TOMASZ BUDZIEWSKI, JERZY, MAŁGORZATA, 74070104337			
Lp. 99.	---				Nr podstawy wpisu
Lista wskazań udziałów w prawie (<i>numer udziału w prawie/ wielkość udziału/rodzaj wspólności</i>)	Lp. 1.	118	4166 /645940	WSPÓLNOŚĆ USTAWOWA MAJĄTKOWA MAŁŻEŃSKA	132
Osoba fizyczna (<i>Imię pierwsze imię drugie nazwisko, imię ojca, imię matki, PESEL</i>)		MONIKA AGNIESZKA BUDZIEWSKA, WŁADYSŁAW, WIESŁAWA, 74011908460			
Lp. 100.	---				Nr podstawy wpisu
Lista wskazań udziałów w prawie (<i>numer udziału w prawie/ wielkość udziału/rodzaj wspólności</i>)	Lp. 1.	119	5018 /645940	WSPÓLNOŚĆ USTAWOWA MAJĄTKOWA MAŁŻEŃSKA	133
Osoba fizyczna (<i>Imię pierwsze nazwisko, imię ojca, imię matki, PESEL</i>)		HALINA ROSIAK, ADAM, JADWIGA, 64080401160			
Lp. 101.	---				Nr podstawy wpisu
Lista wskazań udziałów w prawie (<i>numer udziału w prawie/ wielkość udziału/rodzaj wspólności</i>)	Lp. 1.	119	5018 /645940	WSPÓLNOŚĆ USTAWOWA MAJĄTKOWA MAŁŻEŃSKA	133
Osoba fizyczna (<i>Imię pierwsze imię drugie nazwisko, imię ojca, imię matki, PESEL</i>)		ANDRZEJ JAN ROSIAK, KAZIMIERZ, ELŻBIETA, 67110403879			
Lp. 102.	---				Nr podstawy wpisu
Lista wskazań udziałów w prawie (<i>numer udziału w prawie/ wielkość udziału/rodzaj wspólności</i>)	Lp. 1.	120	2192 /645940	---	134
Osoba fizyczna (<i>Imię pierwsze imię drugie nazwisko, imię ojca, imię matki, PESEL</i>)		JADWIGA MARIA DURDA, STANISŁAW, ZOFIA, 26080101006			
Lp. 103.	---				Nr podstawy wpisu
Lista wskazań udziałów w prawie (<i>numer udziału w prawie/ wielkość udziału/rodzaj wspólności</i>)	Lp. 1.	121	2192 /645940	WSPÓLNOŚĆ USTAWOWA MAJĄTKOWA MAŁŻEŃSKA	134
Osoba fizyczna (<i>Imię pierwsze imię drugie nazwisko, imię ojca, imię matki, PESEL</i>)		ANDRZEJ STANISŁAW DURDA, EUGENIUSZ, JADWIGA, 62060900939			
Lp. 104.	---				Nr podstawy wpisu
Lista wskazań udziałów w prawie (<i>numer udziału w prawie/ wielkość udziału/rodzaj wspólności</i>)	Lp. 1.	121	2192 /645940	WSPÓLNOŚĆ USTAWOWA MAJĄTKOWA MAŁŻEŃSKA	134

<i>wspólności)</i>					
Osoba fizyczna (<i>Imię pierwsze imię drugie nazwisko, imię ojca, imię matki, PESEL</i>)					RENATA MAŁGORZATA DURDA, JAN, ZOFIA, 72101607220
Lp. 105.	---				Nr podstawy wpisu
Lista wskazań udziałów w prawie (<i>numer udziału w prawie/ wielkość udziału/rodzaj wspólności</i>)	Lp. 1.	122	3883 /645940	WSPÓLNOŚĆ USTAWOWA MAJĄTKOWA MAŁŻEŃSKA	135
Osoba fizyczna (<i>Imię pierwsze imię drugie nazwisko, imię ojca, imię matki, PESEL</i>)					ADAM RAFAŁ POLIW CZAK, JAN, ANNA, 73021608494
Lp. 106.	---				Nr podstawy wpisu
Lista wskazań udziałów w prawie (<i>numer udziału w prawie/ wielkość udziału/rodzaj wspólności</i>)	Lp. 1.	122	3883 /645940	WSPÓLNOŚĆ USTAWOWA MAJĄTKOWA MAŁŻEŃSKA	135
Osoba fizyczna (<i>Imię pierwsze nazwisko, imię ojca, imię matki, PESEL</i>)					IWONA POLIW CZAK, JAN, ŁUCJA, 73041109669
Lp. 107.	---				Nr podstawy wpisu
Lista wskazań udziałów w prawie (<i>numer udziału w prawie/ wielkość udziału/rodzaj wspólności</i>)	Lp. 1.	123	3970 /645940	WSPÓLNOŚĆ USTAWOWA MAJĄTKOWA MAŁŻEŃSKA	136
Osoba fizyczna (<i>Imię pierwsze imię drugie nazwisko, imię ojca, imię matki, PESEL</i>)					KRYSTYNA BOGUMIŁA SIKORSKA, JAN, HALINA, 60031300441
Lp. 108.	---				Nr podstawy wpisu
Lista wskazań udziałów w prawie (<i>numer udziału w prawie/ wielkość udziału/rodzaj wspólności</i>)	Lp. 1.	123	3970 /645940	WSPÓLNOŚĆ USTAWOWA MAJĄTKOWA MAŁŻEŃSKA	136
Osoba fizyczna (<i>Imię pierwsze nazwisko, imię ojca, imię matki, PESEL</i>)					WOJCIECH SIKORSKI, LESZEK, KRYSTYNA, 60022203513
Lp. 109.	---				Nr podstawy wpisu
Lista wskazań udziałów w prawie (<i>numer udziału w prawie/ wielkość udziału/rodzaj wspólności</i>)	Lp. 1.	124	4166 /645940	WSPÓLNOŚĆ USTAWOWA MAJĄTKOWA MAŁŻEŃSKA	137
Osoba fizyczna (<i>Imię pierwsze nazwisko, imię ojca, imię matki, PESEL</i>)					ANDRZEJ RUDNICKI, RYSZARD, KRYSTYNA, 57062604134
Lp. 110.	---				Nr podstawy wpisu

Lista wskazań udziałów w prawie (<i>numer udziału w prawie/ wielkość udziału/rodzaj wspólności</i>)	Lp. 1.	124	4166 /645940	WSPÓLNOŚĆ USTAWOWA MAJĄTKOWA MAŁŻEŃSKA	137
Osoba fizyczna (<i>Imię pierwsze imię drugie nazwisko, imię ojca, imię matki, PESEL</i>)		MONIKA WANDA RUDNICKA, JÓZEF, TERESA, 62101908865			
Lp. 111.	---				Nr podstawy wpisu
Lista wskazań udziałów w prawie (<i>numer udziału w prawie/ wielkość udziału/rodzaj wspólności</i>)	Lp. 1.	126	4131 /645940	---	139
Osoba fizyczna (<i>Imię pierwsze imię drugie nazwisko, imię ojca, imię matki, PESEL</i>)		ELŻBIETA BARBARA CZAPIEWSKA, WŁADYSŁAW, WERONIKA, 52111901228			
Lp. 112.	---				Nr podstawy wpisu
Lista wskazań udziałów w prawie (<i>numer udziału w prawie/ wielkość udziału/rodzaj wspólności</i>)	Lp. 1.	128	4079 /645940	---	141
Osoba fizyczna (<i>Imię pierwsze nazwisko, imię ojca, imię matki, PESEL</i>)		ANNA ANTCZAK, JÓZEF, LUCYNA, 61060815865			
Lp. 113.	---				Nr podstawy wpisu
Lista wskazań udziałów w prawie (<i>numer udziału w prawie/ wielkość udziału/rodzaj wspólności</i>)	Lp. 1.	129	3544 /645940	WSPÓLNOŚĆ USTAWOWA MAJĄTKOWA MAŁŻEŃSKA	142, 143
Osoba fizyczna (<i>Imię pierwsze imię drugie nazwisko, imię ojca, imię matki, PESEL</i>)		DARIUSZ JAN SZCZEPAŃSKI, JAN, JANINA, 70051613098			
Lp. 114.	---				Nr podstawy wpisu
Lista wskazań udziałów w prawie (<i>numer udziału w prawie/ wielkość udziału/rodzaj wspólności</i>)	Lp. 1.	129	3544 /645940	WSPÓLNOŚĆ USTAWOWA MAJĄTKOWA MAŁŻEŃSKA	142, 143
Osoba fizyczna (<i>Imię pierwsze nazwisko, imię ojca, imię matki, PESEL</i>)		KATARZYNA SZCZEPAŃSKA, WIKTOR, GRAŻYNA, 70091005303			
Lp. 115.	---				Nr podstawy wpisu
Lista wskazań udziałów w prawie (<i>numer udziału w prawie/ wielkość udziału/rodzaj wspólności</i>)	Lp. 1.	130	5228 /645940	WSPÓLNOŚĆ USTAWOWA MAJĄTKOWA MAŁŻEŃSKA	144
Osoba fizyczna (<i>Imię pierwsze imię drugie nazwisko, imię ojca, imię matki, PESEL</i>)		PIOTR JAN SADOWSKI, ZBIGNIEW, LEOKADIA, 80102704938			
Lp. 116.	---				Nr podstawy

					wpisu
Lista wskazań udziałów w prawie (<i>numer udziału w prawie/ wielkość udziału/rodzaj wspólności</i>)	Lp. 1.	130	5228 /645940	WSPÓLNOŚĆ USTAWOWA MAJĄTKOWA MAŁŻEŃSKA	144
Osoba fizyczna (<i>Imię pierwsze imię drugie nazwisko, imię ojca, imię matki, PESEL</i>)		PAULINA KATARZYNA SADOWSKA, KRZYSZTOF, DANUTA, 86041516247			
Lp. 117.	---				Nr podstawy wpisu
Lista wskazań udziałów w prawie (<i>numer udziału w prawie/ wielkość udziału/rodzaj wspólności</i>)	Lp. 1.	131	4405 /645940	---	145
Osoba fizyczna (<i>Imię pierwsze imię drugie nazwisko, imię ojca, imię matki, PESEL</i>)		JOLANTA EWA KORZYNIEWSKA, JAN, WŁODZISŁAWA, 67061501202			
Lp. 118.	---				Nr podstawy wpisu
Lista wskazań udziałów w prawie (<i>numer udziału w prawie/ wielkość udziału/rodzaj wspólności</i>)	Lp. 1.	135	4843 /645940	---	151
Osoba fizyczna (<i>Imię pierwsze imię drugie nazwisko, imię ojca, imię matki, PESEL</i>)		WITOLD MICHAŁ KRUGLAK, ANDRZEJ, BOŻENA, 82111206276			
Lp. 119.	---				Nr podstawy wpisu
Lista wskazań udziałów w prawie (<i>numer udziału w prawie/ wielkość udziału/rodzaj wspólności</i>)	Lp. 1.	136	6036 /645940	---	152
Osoba fizyczna (<i>Imię pierwsze imię drugie nazwisko, imię ojca, imię matki, PESEL</i>)		PIOTR WITOLD WOJCIECHOWSKI, WALDEMAR, ELŻBIETA, 80071008815			
Lp. 120.	---				Nr podstawy wpisu
Lista wskazań udziałów w prawie (<i>numer udziału w prawie/ wielkość udziału/rodzaj wspólności</i>)	Lp. 1.	138	3655 /645940	---	154
Osoba fizyczna (<i>Imię pierwsze nazwisko, imię ojca, imię matki, PESEL</i>)		JAN ADAMKIEWICZ, JAN, STANISŁAWA, 48041900152			
Lp. 121.	---				Nr podstawy wpisu
Lista wskazań udziałów w prawie (<i>numer udziału w prawie/ wielkość udziału/rodzaj wspólności</i>)	Lp. 1.	140	2172 /645940	---	158, 159, 237, 238
	Lp. 2.	192	2172 /645940	---	
Osoba fizyczna (<i>Imię pierwsze nazwisko, imię ojca, imię matki, PESEL</i>)		JAROSŁAW WLAZEL, HENRYK, KRYSZYNA, 52111011877			

Lp. 122.	---				Nr podstawy wpisu
Lista wskazań udziałów w prawie (numer udziału w prawie/ wielkość udziału/rodzaj wspólności)	Lp. 1.	141	4938 /645940	---	160
Osoba fizyczna (Imię pierwsze imię drugie nazwisko, imię ojca, imię matki, PESEL)		DARIUSZ EUGENIUSZ BEŁKOWSKI, ZBIGNIEW, JOANNA, 85070407832			
Lp. 123.	---				Nr podstawy wpisu
Lista wskazań udziałów w prawie (numer udziału w prawie/ wielkość udziału/rodzaj wspólności)	Lp. 1.	144	5238 /645940	WSPÓLNOŚĆ USTAWOWA MAJĄTKOWA MAŁŻEŃSKA	162, 163
Osoba fizyczna (Imię pierwsze nazwisko, imię ojca, imię matki, PESEL)		DANUTA KUCHCIŃSKA, SERGIUSZ, WACŁAWA, 46081909144			
Lp. 124.	---				Nr podstawy wpisu
Lista wskazań udziałów w prawie (numer udziału w prawie/ wielkość udziału/rodzaj wspólności)	Lp. 1.	144	5238 /645940	WSPÓLNOŚĆ USTAWOWA MAJĄTKOWA MAŁŻEŃSKA	162, 163
Osoba fizyczna (Imię pierwsze imię drugie nazwisko, imię ojca, imię matki, PESEL)		KRZYSZTOF ZENON KUCHCIŃSKI, STEFAN, ZOFIA, 43070902412			
Lp. 125.	---				Nr podstawy wpisu
Lista wskazań udziałów w prawie (numer udziału w prawie/ wielkość udziału/rodzaj wspólności)	Lp. 1.	146	4416 /645940	---	165, 166
Osoba fizyczna (Imię pierwsze imię drugie nazwisko, imię ojca, imię matki, PESEL)		JOANNA KRYSZYNA KARASIŃSKA, ZYGMUNT, KRYSZYNA, 72082306048			
Lp. 126.	---				Nr podstawy wpisu
Lista wskazań udziałów w prawie (numer udziału w prawie/ wielkość udziału/rodzaj wspólności)	Lp. 1.	148	4439 /645940	---	169, 170
Osoba fizyczna (Imię pierwsze imię drugie nazwisko, imię ojca, imię matki, PESEL)		TOMASZ ŁUKASZ MAJKA, JAROSŁAW, DOROTA, 89030907732			
Lp. 127.	---				Nr podstawy wpisu
Lista wskazań udziałów w prawie (numer udziału w prawie/ wielkość udziału/rodzaj wspólności)	Lp. 1.	149	3744 /645940	---	171

Osoba fizyczna (Imię pierwsze imię drugie nazwisko, imię ojca, imię matki, PESEL)		ZBIGNIEW WOJCIECH WALICHOWSKI, STANISŁAW, HELENA, 61042807570			
Lp. 128.	---				Nr podstawy wpisu
Lista wskazań udziałów w prawie (numer udziału w prawie/ wielkość udziału/rodzaj wspólności)	Lp. 1.	150	6896 /645940	---	172
Osoba fizyczna (Imię pierwsze imię drugie nazwisko, imię ojca, imię matki, PESEL)		TOMASZ WALDEMAR KOTLARCZYK, WŁADYSŁAW, ALINA, 83101518575			
Lp. 129.	---				Nr podstawy wpisu
Lista wskazań udziałów w prawie (numer udziału w prawie/ wielkość udziału/rodzaj wspólności)	Lp. 1.	152	85212 /20670080	---	173, 174
Osoba fizyczna (Imię pierwsze imię drugie nazwisko, imię ojca, imię matki, PESEL)		EWA DOROTA MATUSIAK, ANDRZEJ, DOROTA, 89031012989			
Lp. 130.	---				Nr podstawy wpisu
Lista wskazań udziałów w prawie (numer udziału w prawie/ wielkość udziału/rodzaj wspólności)	Lp. 1.	153	2160 /645940	WSPÓLNOŚĆ USTAWOWA MAJĄTKOWA MAŁŻEŃSKA	178
Osoba fizyczna (Imię pierwsze imię drugie nazwisko, imię ojca, imię matki, PESEL)		PIOTR SŁAWOMIR MARKIEWICZ, JAN, ZOFIA, 74060807314			
Lp. 131.	---				Nr podstawy wpisu
Lista wskazań udziałów w prawie (numer udziału w prawie/ wielkość udziału/rodzaj wspólności)	Lp. 1.	153	2160 /645940	WSPÓLNOŚĆ USTAWOWA MAJĄTKOWA MAŁŻEŃSKA	178
Osoba fizyczna (Imię pierwsze imię drugie nazwisko, imię ojca, imię matki, PESEL)		KATARZYNA IRENA MARKIEWICZ, ANDRZEJ, IRENA, 75040508289			
Lp. 132.	---				Nr podstawy wpisu
Lista wskazań udziałów w prawie (numer udziału w prawie/ wielkość udziału/rodzaj wspólności)	Lp. 1.	156	2891 /645940	---	185
Osoba fizyczna (Imię pierwsze nazwisko, imię ojca, imię matki, PESEL)		MARIUSZ DYBOWSKI, EUGENIUSZ, MARIANNA, 77102107052			
Lp. 133.	---				Nr podstawy wpisu
Lista wskazań udziałów w prawie (numer udziału w prawie/ wielkość udziału/rodzaj wspólności)	Lp. 1.	157	4433 /645940	---	186

<i>wspólności)</i>					
Osoba fizyczna (<i>Imię pierwsze imię drugie nazwisko, imię ojca, imię matki, PESEL</i>)					BOŻENA ANIELA KUBIAK, CZESŁAW, IRENA, 67053111686
Lp. 134.	---				Nr podstawy wpisu
Lista wskazań udziałów w prawie (<i>numer udziału w prawie/ wielkość udziału/rodzaj wspólności</i>)	Lp. 1.	158	4923 /645940	---	189
Osoba fizyczna (<i>Imię pierwsze imię drugie nazwisko, imię ojca, imię matki, PESEL</i>)					ANNA AGNIESZKA GRONOWSKA, JANUSZ, MARIA, 83011401064
Lp. 135.	---				Nr podstawy wpisu
Lista wskazań udziałów w prawie (<i>numer udziału w prawie/ wielkość udziału/rodzaj wspólności</i>)	Lp. 1.	159	5236 /645940	---	190
Osoba fizyczna (<i>Imię pierwsze imię drugie nazwisko, imię ojca, imię matki, PESEL</i>)					JACEK TOMASZ WOŹNIAK, WŁODZIMIERZ, BARBARA, 80081418633
Lp. 136.	---				Nr podstawy wpisu
Lista wskazań udziałów w prawie (<i>numer udziału w prawie/ wielkość udziału/rodzaj wspólności</i>)	Lp. 1.	160	7439 /645940	---	191
Osoba fizyczna (<i>Imię pierwsze imię drugie nazwisko, imię ojca, imię matki, PESEL</i>)					MACIEJ EUGENIUSZ KAŹMIERCZAK, PIOTR, ALEKSANDRA, 84021606191
Lp. 137.	---				Nr podstawy wpisu
Lista wskazań udziałów w prawie (<i>numer udziału w prawie/ wielkość udziału/rodzaj wspólności</i>)	Lp. 1.	162	3966 /645940	---	195, 196
Osoba fizyczna (<i>Imię pierwsze nazwisko, imię ojca, imię matki, PESEL</i>)					KRZYSZTOF STARZYŃSKI, RYSZARD, TERESA, 77120405970
Lp. 138.	---				Nr podstawy wpisu
Lista wskazań udziałów w prawie (<i>numer udziału w prawie/ wielkość udziału/rodzaj wspólności</i>)	Lp. 1.	163	4099 /645940	---	197
Osoba fizyczna (<i>Imię pierwsze nazwisko, imię ojca, imię matki, PESEL</i>)					TERESA PIOTROWSKA, WŁADYSŁAW, STANISŁAWA, 46102810268
Lp. 139.	---				Nr podstawy wpisu

Lista wskazań udziałów w prawie (numer udziału w prawie/ wielkość udziału/rodzaj wspólności)	Lp. 1.	164	4096 /645940	WSPÓLNOŚĆ USTAWOWA MAJĄTKOWA MAŁŻEŃSKA	200
Osoba fizyczna (Imię pierwsze nazwisko, imię ojca, imię matki, PESEL)		ANDRZEJ JANIK, JERZY, TERESA, 65040705052			
Lp. 140.	---				Nr podstawy wpisu
Lista wskazań udziałów w prawie (numer udziału w prawie/ wielkość udziału/rodzaj wspólności)	Lp. 1.	164	4096 /645940	WSPÓLNOŚĆ USTAWOWA MAJĄTKOWA MAŁŻEŃSKA	200
Osoba fizyczna (Imię pierwsze nazwisko, imię ojca, imię matki, PESEL)		IWONA JANIK, MIROSŁAW, JADWIGA, 67030903385			
Lp. 141.	---				Nr podstawy wpisu
Lista wskazań udziałów w prawie (numer udziału w prawie/ wielkość udziału/rodzaj wspólności)	Lp. 1.	165	5242 /645940	---	201, 202
Osoba fizyczna (Imię pierwsze imię drugie nazwisko, imię ojca, imię matki, PESEL)		KRZYSZTOF STANISŁAW MIKUĆ, KRZYSZTOF, JADWIGA, 89032007874			
Lp. 142.	---				Nr podstawy wpisu
Lista wskazań udziałów w prawie (numer udziału w prawie/ wielkość udziału/rodzaj wspólności)	Lp. 1.	166	3469 /645940	---	203
Osoba fizyczna (Imię pierwsze imię drugie nazwisko, imię ojca, imię matki, PESEL)		MAREK JACEK MILCZAREK, JÓZEF, JADWIGA, 76082608377			
Lp. 143.	---				Nr podstawy wpisu
Lista wskazań udziałów w prawie (numer udziału w prawie/ wielkość udziału/rodzaj wspólności)	Lp. 1.	167	5089 /645940	---	205
Osoba fizyczna (Imię pierwsze imię drugie nazwisko, imię ojca, imię matki, PESEL)		BARTOSZ PIOTR STEFAŃSKI, DARIUSZ, BOŻENA, 94101507690			
Lp. 144.	---				Nr podstawy wpisu
Lista wskazań udziałów w prawie (numer udziału w prawie/ wielkość udziału/rodzaj wspólności)	Lp. 1.	168	3655 /645940	---	206
Osoba fizyczna (Imię pierwsze nazwisko, imię ojca, imię matki, PESEL)		ANTONI REDZISZ, PIOTR, JOANNA, 07282910878			
Lp. 145.	---				Nr podstawy

					wpisu
Lista wskazań udziałów w prawie (<i>numer udziału w prawie/ wielkość udziału/rodzaj wspólności</i>)	Lp. 1.	169	4151 /1291880	---	207
Osoba fizyczna (<i>Imię pierwsze imię drugie nazwisko, imię ojca, imię matki, PESEL</i>)		TOMASZ KAMIL LIBUCKI, PIOTR, ANNA, 94060812839			
Lp. 146.	---				Nr podstawy wpisu
Lista wskazań udziałów w prawie (<i>numer udziału w prawie/ wielkość udziału/rodzaj wspólności</i>)	Lp. 1.	170	4151 /1291880	---	207
Osoba fizyczna (<i>Imię pierwsze imię drugie nazwisko, imię ojca, imię matki, PESEL</i>)		JUSTYNA MAŁGORZATA KAŻMIERCZAK, LESZEK, MAŁGORZATA, 95100404445			
Lp. 147.	---				Nr podstawy wpisu
Lista wskazań udziałów w prawie (<i>numer udziału w prawie/ wielkość udziału/rodzaj wspólności</i>)	Lp. 1.	171	4073 /645940	---	208, 209
Osoba fizyczna (<i>Imię pierwsze imię drugie nazwisko, imię ojca, imię matki, PESEL</i>)		MICHAŁ TOMASZ LINEK, ADAM, TERESA, 79110906696			
Lp. 148.	---				Nr podstawy wpisu
Lista wskazań udziałów w prawie (<i>numer udziału w prawie/ wielkość udziału/rodzaj wspólności</i>)	Lp. 1.	172	2962 /645940	---	210
Osoba fizyczna (<i>Imię pierwsze imię drugie nazwisko, imię ojca, imię matki, PESEL</i>)		JAN PAWEŁ GEDELEWICZ, MARIAN, HELENA, 56062607352			
Lp. 149.	---				Nr podstawy wpisu
Lista wskazań udziałów w prawie (<i>numer udziału w prawie/ wielkość udziału/rodzaj wspólności</i>)	Lp. 1.	173	4447 /1291880	---	211
Osoba fizyczna (<i>Imię pierwsze imię drugie nazwisko, imię ojca, imię matki, PESEL</i>)		MATEUSZ JAKUB KOMOROWSKI, ROBERT, MARIA, 96122105695			
Lp. 150.	---				Nr podstawy wpisu
Lista wskazań udziałów w prawie (<i>numer udziału w prawie/ wielkość udziału/rodzaj wspólności</i>)	Lp. 1.	174	4447 /1291880	---	211
Osoba fizyczna (<i>Imię pierwsze imię drugie nazwisko, imię ojca, imię matki, PESEL</i>)		ANNA MARTA BARTCZAK, RAFAŁ, DOROTA, 97021209288			

Lp. 151.	---				Nr podstawy wpisu
Lista wskazań udziałów w prawie (numer udziału w prawie/ wielkość udziału/rodzaj wspólności)	Lp. 1.	175	4204 /645940	---	213
Osoba fizyczna (Imię pierwsze imię drugie nazwisko, imię ojca, imię matki, PESEL)	ANDRZEJ JAN KAŹMIERSKI, WŁODZIMIERZ, JANINA, 94042811797				
Lp. 152.	---				Nr podstawy wpisu
Lista wskazań udziałów w prawie (numer udziału w prawie/ wielkość udziału/rodzaj wspólności)	Lp. 1.	176	4351 /645940	---	214
Osoba fizyczna (Imię pierwsze imię drugie nazwisko, imię ojca, imię matki, PESEL)	ANGELIKA IZABELA BANASZCZYK, JAN, TERESA, 78022208827				
Lp. 153.	---				Nr podstawy wpisu
Lista wskazań udziałów w prawie (numer udziału w prawie/ wielkość udziału/rodzaj wspólności)	Lp. 1.	177	4402 /645940	---	216, 217, 218
Osoba fizyczna (Imię pierwsze imię drugie nazwisko, imię ojca, imię matki, PESEL)	JACEK WŁODZIMIERZ PIETRZAK, WŁODZIMIERZ, BARBARA, 82082206873				
Lp. 154.	---				Nr podstawy wpisu
Lista wskazań udziałów w prawie (numer udziału w prawie/ wielkość udziału/rodzaj wspólności)	Lp. 1.	180	4093 /645940	---	220
Osoba fizyczna (Imię pierwsze imię drugie nazwisko, imię ojca, imię matki, PESEL)	ANGELIKA NATALIA JAROSIŃSKA, PIOTR, MAŁGORZATA, 91112006280				
Lp. 155.	---				Nr podstawy wpisu
Lista wskazań udziałów w prawie (numer udziału w prawie/ wielkość udziału/rodzaj wspólności)	Lp. 1.	181	4281 /645940	---	223, 224
Osoba fizyczna (Imię pierwsze imię drugie nazwisko, imię ojca, imię matki, PESEL)	ROBERT KRZYSZTOF BARAN, JAROSŁAW, ZOFIA, 95092105555				
Lp. 156.	---				Nr podstawy wpisu
Lista wskazań udziałów w prawie (numer udziału w prawie/ wielkość udziału/rodzaj wspólności)	Lp. 1.	182	5041 /645940	WSPÓLNOŚĆ USTAWOWA MAJĄTKOWA MAŁŻEŃSKA	225, 226

Osoba fizyczna (Imię pierwsze nazwisko, imię ojca, imię matki, PESEL)		MIROŚLAWA KIJORA , BENEDYKT, JADWIGA, 57062511748			
Lp. 157.	---				Nr podstawy wpisu
Lista wskazań udziałów w prawie (numer udziału w prawie/ wielkość udziału/rodzaj wspólności)	Lp. 1.	182	5041 /645940	WSPÓLNOŚĆ USTAWOWA MAJĄTKOWA MAŁŻEŃSKA	225, 226
Osoba fizyczna (Imię pierwsze imię drugie nazwisko, imię ojca, imię matki, PESEL)		WALDEMAR TOMASZ KIJORA , JULIAN, HALINA, 56070713337			
Lp. 158.	---				Nr podstawy wpisu
Lista wskazań udziałów w prawie (numer udziału w prawie/ wielkość udziału/rodzaj wspólności)	Lp. 1.	184	4319 /1291880	---	228, 229, 230
	Lp. 2.	185	4319 /1291880	---	
Osoba fizyczna (Imię pierwsze imię drugie nazwisko, imię ojca, imię matki, PESEL)		ANNA JANINA STOLAREK , JAN, IRENA, 63011409705			
Lp. 159.	---				Nr podstawy wpisu
Lista wskazań udziałów w prawie (numer udziału w prawie/ wielkość udziału/rodzaj wspólności)	Lp. 1.	186	6642 /645940	---	231
Osoba fizyczna (Imię pierwsze nazwisko, imię ojca, imię matki, PESEL)		TERESA MAKOWCZYŃSKA , BRONISŁAW, SABINA, 53082604749			
Lp. 160.	---				Nr podstawy wpisu
Lista wskazań udziałów w prawie (numer udziału w prawie/ wielkość udziału/rodzaj wspólności)	Lp. 1.	187	2191 /645940	---	232
Osoba fizyczna (Imię pierwsze imię drugie nazwisko, imię ojca, imię matki, PESEL)		IWONA MARIOLA DUDKA , ZDZISŁAW, DANUTA, 60010900824			
Lp. 161.	---				Nr podstawy wpisu
Lista wskazań udziałów w prawie (numer udziału w prawie/ wielkość udziału/rodzaj wspólności)	Lp. 1.	188	3825 /645940	---	233, 234
Osoba fizyczna (Imię pierwsze nazwisko, imię ojca, imię matki, PESEL)		BARTOSZ CEWIŃSKI , PAWEŁ, ANNA, 95102704253			
Lp. 162.	---				Nr podstawy wpisu

Lista wskazań udziałów w prawie (numer udziału w prawie/ wielkość udziału/rodzaj wspólności)	Lp. 1.	189	6991 /645940	---	235, 236
Osoba fizyczna (Imię pierwsze imię drugie nazwisko, imię ojca, imię matki, PESEL)		SAMANTA MARTYNA MŁYNARCZYK, DARIUSZ, LIDIA, 90121706680			
Lp. 163.	---				Nr podstawy wpisu
Lista wskazań udziałów w prawie (numer udziału w prawie/ wielkość udziału/rodzaj wspólności)	Lp. 1.	190	13038 /2583760	---	236
Osoba fizyczna (Imię pierwsze nazwisko, imię ojca, imię matki, PESEL)		ELŻBIETA CEWIŃSKA, STEFAN, HELENA, 48062901161			
Lp. 164.	---				Nr podstawy wpisu
Lista wskazań udziałów w prawie (numer udziału w prawie/ wielkość udziału/rodzaj wspólności)	Lp. 1.	191	4346 /2583760	---	236
Osoba fizyczna (Imię pierwsze nazwisko, imię ojca, imię matki, PESEL)		KATARZYNA PIETRZAK, TADEUSZ, ELŻBIETA, 68070204463			
Lp. 165.	---				Nr podstawy wpisu
Lista wskazań udziałów w prawie (numer udziału w prawie/ wielkość udziału/rodzaj wspólności)	Lp. 1.	193	4030 /645940	WSPÓLNOŚĆ USTAWOWA MAJĄTKOWA MAŁŻEŃSKA	239, 240, 241
Osoba fizyczna (Imię pierwsze nazwisko, imię ojca, imię matki, PESEL)		PAWEŁ SZCZEŚNIAK, STANISŁAW, JÓZEFA, 72073111835			
Lp. 166.	---				Nr podstawy wpisu
Lista wskazań udziałów w prawie (numer udziału w prawie/ wielkość udziału/rodzaj wspólności)	Lp. 1.	193	4030 /645940	WSPÓLNOŚĆ USTAWOWA MAJĄTKOWA MAŁŻEŃSKA	239, 240, 241
Osoba fizyczna (Imię pierwsze imię drugie nazwisko, imię ojca, imię matki, PESEL)		ANETA KATARZYNA SZCZEŚNIAK, ANDRZEJ, EWA, 72021306029			
Lp. 167.	---				Nr podstawy wpisu
Lista wskazań udziałów w prawie (numer udziału w prawie/ wielkość udziału/rodzaj wspólności)	Lp. 1.	194	4332 /645940	---	242, 243
Osoba fizyczna (Imię pierwsze imię drugie nazwisko, imię ojca, imię matki, PESEL)		KRZYSZTOF WITOLD GRZELAK, WITOLD, CZESŁAWA, 85041412812			
Lp. 168.	---				Nr podstawy

					wpisu
Lista wskazań udziałów w prawie (numer udziału w prawie/ wielkość udziału/rodzaj wspólności)	Lp. 1.	195	4110 /645940	---	244
Osoba fizyczna (Imię pierwsze nazwisko, imię ojca, imię matki, PESEL)		SWIETŁANA MRÓZEK, ALEKSANDER, NADZIEJA, 65022114980			
Lp. 169.	---				Nr podstawy wpisu
Lista wskazań udziałów w prawie (numer udziału w prawie/ wielkość udziału/rodzaj wspólności)	Lp. 1.	196	4098 /645940	---	245
Osoba fizyczna (Imię pierwsze imię drugie nazwisko, imię ojca, imię matki, PESEL)		ŻAKLINA LAURA OLOBRY, GRZEGORZ, WANDA, 87041204507			
Lp. 170.	---				Nr podstawy wpisu
Lista wskazań udziałów w prawie (numer udziału w prawie/ wielkość udziału/rodzaj wspólności)	Lp. 1.	197	4084 /645940	---	246, 247
Osoba fizyczna (Imię pierwsze nazwisko, imię ojca, imię matki, PESEL)		NATALIA WOJCIECHOWSKA, DARIUSZ, ANETA, 97060809322			
Lp. 171.	---				Nr podstawy wpisu
Lista wskazań udziałów w prawie (numer udziału w prawie/ wielkość udziału/rodzaj wspólności)	Lp. 1.	198	5000 /645940	---	248, 249
Osoba fizyczna (Imię pierwsze imię drugie nazwisko, imię ojca, imię matki, PESEL)		PIOTR ŁUKASZ MAJCHRZAK, BOGUMIŁ, DOROTA, 86082705394			
Lp. 172.	---				Nr podstawy wpisu
Lista wskazań udziałów w prawie (numer udziału w prawie/ wielkość udziału/rodzaj wspólności)	Lp. 1.	199	4040 /645940	---	250
Osoba fizyczna (Imię pierwsze imię drugie nazwisko, imię ojca, imię matki, PESEL)		DOROTA MARIA MISIAK, JANUSZ, TERESA, 71120806946			
Lp. 173.	---				Nr podstawy wpisu
Lista wskazań udziałów w prawie (numer udziału w prawie/ wielkość udziału/rodzaj wspólności)	Lp. 1.	200	7201 /645940	---	251
Osoba fizyczna (Imię pierwsze nazwisko, imię ojca, imię matki, PESEL)		PATRYK SZCZYGIELSKI, DARIUSZ, GRAŻYNA, 90042014475			

Lp. 174.	---				Nr podstawy wpisu
Lista wskazań udziałów w prawie (numer udziału w prawie/ wielkość udziału/rodzaj wspólności)	Lp. 1.	201	8830 /1291880	---	252
Osoba fizyczna (Imię pierwsze nazwisko, imię ojca, imię matki, PESEL)		ILONA KRZEWINA, WIESŁAW, HENRYKA, 80052915266			
Lp. 175.	---				Nr podstawy wpisu
Lista wskazań udziałów w prawie (numer udziału w prawie/ wielkość udziału/rodzaj wspólności)	Lp. 1.	202	3477 /645940	---	253
Osoba fizyczna (Imię pierwsze nazwisko, imię ojca, imię matki, PESEL)		MAJA MADEJ, KRZYSZTOF, RENATA, 01252909107			
Lp. 176.	---				Nr podstawy wpisu
Lista wskazań udziałów w prawie (numer udziału w prawie/ wielkość udziału/rodzaj wspólności)	Lp. 1.	203	4179 /645940	---	254
Osoba fizyczna (Imię pierwsze nazwisko, imię ojca, imię matki, PESEL)		DAMIAN WOLIŃSKI, IRENEUSZ, BOŻENA, 93021908417			

Komentarz do migracji

				Nr podstawy wpisu
Wpisy lub części wpisów, ujawnione w księdze wieczystej w toku migracji, które zawierają treść nieobjętą strukturą księgi wieczystej lub projekty wpisów przeniesione z dotychczasowej księgi wieczystej		WPISU DOKONANO TAKŻE NA WNIOSKI Z DNIA 26.07.1980 R. NR DZ.KW. 1532-1533/80 I 1554/80. UMOWA SPRZEDAŻY Z DNIA 27.02.2003 ROKU REP.A. 948/03 ZOSTAŁA SPORZĄDZONA PRZEZ EMERYTOWANEGO NOTARIUSZA ZOFIĘ JEZIORSKĄ, ZASTĘPCĘ NOTARIUSZA WALDEMARA JEZIORSKIEGO Z KANCELARII NOTARIALNEJ W ZGIERZU. UMOWA DAROWZINY Z DNIA 20.09.2007 ROKU REP.A. 3586/2007 ZOSTAŁA SPORZĄDZONA PRZEZ NOTARIALNEGO ASESORA HANNĘ RYBKĘ ZASTĘPUJĄCĄ NOTARIUSZA TERESĘ WROCŁAWSKĄ W KANCELARII NOTARIALNEJ W ZGIERZU.		---

DOKUMENTY BĘDĄCE PODSTAWĄ WPISU / DANE O WNIOSKU

Nr podstawy wpisu	
-------------------	--

3	<p>KSIĘGI WIECZYSTE KW 12843, 1779, 668, 670, 207 I REP. HIP. 303 <i>(wskazanie podstawy)</i> DZ. KW.//00001531/80/, 1980-07-26 00:00:00, 1980-09-15 00:00:00, NIE <i>(rodzaj i numer dziennika, chwila wpływu, chwila wpisu, czy z urzędu)</i></p>
4	<p>DECYZJA, 1996-02-28, URZĄD REJONOWY W ZGIERZU <i>(przedmiot decyzji, data wydania decyzji, oznaczenie organu)</i> DZ. KW.//00003516/96/, 1996-04-17 00:00:00, 1996-06-03 00:00:00, NIE <i>(rodzaj i numer dziennika, chwila wpływu, chwila wpisu, czy z urzędu)</i></p>
5	<p>PROTOKÓŁ ZDAWCZO-ODBIORCZY, 1996-01-02 <i>(wskazanie podstawy, data wydania)</i> DZ. KW.//00003516/96/, 1996-04-17 00:00:00, 1996-06-03 00:00:00, NIE <i>(rodzaj i numer dziennika, chwila wpływu, chwila wpisu, czy z urzędu)</i></p>
6	<p>UMOWA SPRZEDAŻY, 2976/2000, 2000-11-08, ANDRZEJ SIEROCIŃSKI; /00064864/ <i>(tytuł aktu, numer rep A, data sporządzenia, notariusz – imię/imiona i nazwisko/nazwiska; położenie dokumentu - numer księgi wieczystej)</i> DZ. KW.//00009091/00/, 2000-11-14 00:00:00, 2000-12-04 00:00:00, NIE <i>(rodzaj i numer dziennika, chwila wpływu, chwila wpisu, czy z urzędu)</i></p>
7	<p>UMOWA SPRZEDAŻY, 2902/00, 2000-11-07, SIEROCIŃSKI; /00064941/ <i>(tytuł aktu, numer rep A, data sporządzenia, notariusz – imię/imiona i nazwisko/nazwiska; położenie dokumentu - numer księgi wieczystej)</i> DZ. KW.//00009096/00/, 2000-11-14 00:00:00, 2000-12-18 00:00:00, NIE <i>(rodzaj i numer dziennika, chwila wpływu, chwila wpisu, czy z urzędu)</i></p>
8	<p>UMOWA SPRZEDAŻY, 2653/00, 2000-10-17, SIEROCIŃSKI; /00065495/ <i>(tytuł aktu, numer rep A, data sporządzenia, notariusz – imię/imiona i nazwisko/nazwiska; położenie dokumentu - numer księgi wieczystej)</i> DZ. KW.//00008509/00/, 2000-10-25 00:00:00, 2001-03-14 00:00:00, NIE <i>(rodzaj i numer dziennika, chwila wpływu, chwila wpisu, czy z urzędu)</i></p>
9	<p>UMOWA SPRZEDAŻY, 2867/00, 2000-11-07, SIEROCIŃSKI; /00065497/ <i>(tytuł aktu, numer rep A, data sporządzenia, notariusz – imię/imiona i nazwisko/nazwiska; położenie dokumentu - numer księgi wieczystej)</i> DZ. KW.//00009118/00/, 2000-11-14 00:00:00, 2001-03-14 00:00:00, NIE <i>(rodzaj i numer dziennika, chwila wpływu, chwila wpisu, czy z urzędu)</i></p>
10	<p>UMOWA SPRZEDAŻY, 2877/2000, 2000-11-07, SIEROCIŃSKI; /00065498/ <i>(tytuł aktu, numer rep A, data sporządzenia, notariusz – imię/imiona i nazwisko/nazwiska; położenie dokumentu - numer księgi wieczystej)</i> DZ. KW.//00009112/00/, 2000-11-14 00:00:00, 2001-03-14 00:00:00, NIE <i>(rodzaj i numer dziennika, chwila wpływu, chwila wpisu, czy z urzędu)</i></p>
11	<p>UMOWA SPRZEDAŻY, 2887/00, 2000-11-07, SIEROCIŃSKI; /00065499/ <i>(tytuł aktu, numer rep A, data sporządzenia, notariusz – imię/imiona i nazwisko/nazwiska; położenie dokumentu - numer księgi wieczystej)</i> DZ. KW.//00009106/00/, 2000-11-14 00:00:00, 2001-03-14 00:00:00, NIE <i>(rodzaj i numer dziennika, chwila wpływu, chwila wpisu, czy z urzędu)</i></p>
12	<p>UMOWA SPRZEDAŻY, 2892/00, 2000-11-07, SIEROCIŃSKI; /00065500/ <i>(tytuł aktu, numer rep A, data sporządzenia, notariusz – imię/imiona i nazwisko/nazwiska; położenie dokumentu - numer księgi wieczystej)</i> DZ. KW.//00009103/00/, 2000-11-14 00:00:00, 2001-03-14 00:00:00, NIE <i>(rodzaj i numer dziennika, chwila wpływu, chwila wpisu, czy z urzędu)</i></p>

13	<p>UMOWA SPRZEDAŻY, 2668/00, 2000-10-17, SIEROCIŃSKI; /00065521/ <i>(tytuł aktu, numer rep A, data sporządzenia, notariusz – imię/imiona i nazwisko/nazwiska; położenie dokumentu - numer księgi wieczystej)</i> DZ. KW./00008503/00/, 2000-10-25 00:00:00, 2001-03-16 00:00:00, NIE <i>(rodzaj i numer dziennika, chwila wpływu, chwila wpisu, czy z urzędu)</i></p>
14	<p>UMOWA SPRZEDAŻY, 2673/00, 2000-10-17, SIEROCIŃSKI; /00065520/ <i>(tytuł aktu, numer rep A, data sporządzenia, notariusz – imię/imiona i nazwisko/nazwiska; położenie dokumentu - numer księgi wieczystej)</i> DZ. KW./00008501/00/, 2000-10-25 00:00:00, 2001-03-16 00:00:00, NIE <i>(rodzaj i numer dziennika, chwila wpływu, chwila wpisu, czy z urzędu)</i></p>
15	<p>UMOWA SPRZEDAŻY, 2897/00, 2000-11-07, SIEROCIŃSKI; /00065542/ <i>(tytuł aktu, numer rep A, data sporządzenia, notariusz – imię/imiona i nazwisko/nazwiska; położenie dokumentu - numer księgi wieczystej)</i> DZ. KW./00009100/00/, 2000-11-14 00:00:00, 2001-03-20 00:00:00, NIE <i>(rodzaj i numer dziennika, chwila wpływu, chwila wpisu, czy z urzędu)</i></p>
16	<p>UMOWA SPRZEDAŻY, 2678/2000, 2000-10-17, SIEROCIŃSKI; /00066733/ <i>(tytuł aktu, numer rep A, data sporządzenia, notariusz – imię/imiona i nazwisko/nazwiska; położenie dokumentu - numer księgi wieczystej)</i> DZ. KW./00008499/00/, 2000-10-25 00:00:00, 2001-08-01 00:00:00, NIE <i>(rodzaj i numer dziennika, chwila wpływu, chwila wpisu, czy z urzędu)</i></p>
17	<p>UMOWA SPRZEDAŻY, 2882/00, 2000-11-07, ANDRZEJ SIEROCIŃSKI, KANCELARIA NOTARIALNA W ŁODZI; /00067293/ <i>(tytuł aktu, numer rep A, data sporządzenia, notariusz – imię/imiona i nazwisko/nazwiska, siedziba; położenie dokumentu - numer księgi wieczystej)</i> DZ. KW./00009109/00/, 2000-11-14 00:00:00, 2001-11-06 00:00:00, NIE <i>(rodzaj i numer dziennika, chwila wpływu, chwila wpisu, czy z urzędu)</i></p>
18	<p>PROTOKÓŁ, 133/02, 2002-01-18, ANDRZEJ SIEROCIŃSKI, KANCELARIA NOTARIALNA W ŁODZI; /00067293/ <i>(tytuł aktu, numer rep A, data sporządzenia, notariusz – imię/imiona i nazwisko/nazwiska, siedziba; położenie dokumentu - numer księgi wieczystej)</i> DZ. KW./00009109/00/, 2000-11-14 00:00:00, 2001-11-06 00:00:00, NIE <i>(rodzaj i numer dziennika, chwila wpływu, chwila wpisu, czy z urzędu)</i></p>
19	<p>UMOWA DAROWIZNY, 4612/2001, 2001-09-19, TERESA WROCŁAWSKA, KANCELARIA NOTARIALNA W ZGIERZU; /00065542/ <i>(tytuł aktu, numer rep A, data sporządzenia, notariusz – imię/imiona i nazwisko/nazwiska, siedziba; położenie dokumentu - numer księgi wieczystej)</i> DZ. KW./00006713/01/, 2001-09-21 00:00:00, 2002-03-11 00:00:00, NIE <i>(rodzaj i numer dziennika, chwila wpływu, chwila wpisu, czy z urzędu)</i></p>
20	<p>UMOWA SPRZEDAŻY, 3213/00, 2000-11-21, ANDRZEJ SIEROCIŃSKI, KANCELARIA NOTARIALNA W ŁODZI; /00068688/ <i>(tytuł aktu, numer rep A, data sporządzenia, notariusz – imię/imiona i nazwisko/nazwiska, siedziba; położenie dokumentu - numer księgi wieczystej)</i> DZ. KW./00009838/00/, 2000-12-06 00:00:00, 2002-05-20 00:00:00, NIE <i>(rodzaj i numer dziennika, chwila wpływu, chwila wpisu, czy z urzędu)</i></p>
21	<p>UMOWA SPRZEDAŻY, 860/01, 2001-03-28, ANDRZEJ SIEROCIŃSKI, KANCELARIA NOTARIALNA W ŁODZI; /00068689/ <i>(tytuł aktu, numer rep A, data sporządzenia, notariusz – imię/imiona i nazwisko/nazwiska, siedziba; położenie dokumentu - numer księgi wieczystej)</i></p>

	DZ. KW./00002474/01/, 2001-04-06 00:00:00, 2002-05-20 00:00:00, NIE (rodzaj i numer dziennika, chwila wpływu, chwila wpisu, czy z urzędu)
22	UMOWA SPRZEDAŻY , 2907/00, 2000-11-07, ANDRZEJ SIEROCIŃSKI, KANCELARIA NOTARIALNA W ŁODZI; /00068690/ (tytuł aktu, numer rep A, data sporządzenia, notariusz – imię/imiona i nazwisko/nazwiska, siedziba; położenie dokumentu - numer księgi wieczystej) DZ. KW./00009094/00/, 2000-11-14 00:00:00, 2002-05-20 00:00:00, NIE (rodzaj i numer dziennika, chwila wpływu, chwila wpisu, czy z urzędu)
23	UMOWA SPRZEDAŻY , 3811/01, 2001-10-19, ANDRZEJ SIEROCIŃSKI, KANCELARIA NOTARIALNA W ŁODZI; /00068691/ (tytuł aktu, numer rep A, data sporządzenia, notariusz – imię/imiona i nazwisko/nazwiska, siedziba; położenie dokumentu - numer księgi wieczystej) DZ. KW./00007790/01/, 2001-10-26 00:00:00, 2002-05-21 00:00:00, NIE (rodzaj i numer dziennika, chwila wpływu, chwila wpisu, czy z urzędu)
24	UMOWA SPRZEDAŻY , 3263/00, 2000-11-22, ANDRZEJ SIEROCIŃSKI, KANCELARIA NOTARIALNA W ŁODZI; /00068693/ (tytuł aktu, numer rep A, data sporządzenia, notariusz – imię/imiona i nazwisko/nazwiska, siedziba; położenie dokumentu - numer księgi wieczystej) DZ. KW./00009835/00/, 2000-12-06 00:00:00, 2002-05-21 00:00:00, NIE (rodzaj i numer dziennika, chwila wpływu, chwila wpisu, czy z urzędu)
25	UMOWA SPRZEDAŻY , 2241/01, 2001-06-19, ANDRZEJ SIEROCIŃSKI, KANCELARIA NOTARIALNA W ŁODZI; /00068694/ (tytuł aktu, numer rep A, data sporządzenia, notariusz – imię/imiona i nazwisko/nazwiska, siedziba; położenie dokumentu - numer księgi wieczystej) DZ. KW./00004521/01/, 2001-07-02 00:00:00, 2002-05-21 00:00:00, NIE (rodzaj i numer dziennika, chwila wpływu, chwila wpisu, czy z urzędu)
26	PROTOKÓŁ , 692/02, 2002-03-12, ANDRZEJ SIEROCIŃSKI, KANCELARIA NOTARIALNA W ŁODZI; /00068694/ (tytuł aktu, numer rep A, data sporządzenia, notariusz – imię/imiona i nazwisko/nazwiska, siedziba; położenie dokumentu - numer księgi wieczystej) DZ. KW./00004521/01/, 2001-07-02 00:00:00, 2002-05-21 00:00:00, NIE (rodzaj i numer dziennika, chwila wpływu, chwila wpisu, czy z urzędu)
27	UMOWA SPRZEDAŻY , 4687/01, 2001-12-13, ANDRZEJ SIEROCIŃSKI, KANCELARIA NOTARIALNA W ŁODZI (tytuł aktu, numer rep A, data sporządzenia, notariusz – imię/imiona i nazwisko/nazwiska, siedziba) DZ. KW./00009294/01/, 2001-12-27 00:00:00, 2002-05-21 00:00:00, NIE (rodzaj i numer dziennika, chwila wpływu, chwila wpisu, czy z urzędu)
28	UMOWA SPRZEDAŻY , 819/01, 2001-03-27, ANDRZEJ SIEROCIŃSKI, KANCELARIA NOTARIALNA W ŁODZI; /00068699/ (tytuł aktu, numer rep A, data sporządzenia, notariusz – imię/imiona i nazwisko/nazwiska, siedziba; położenie dokumentu - numer księgi wieczystej) DZ. KW./00002471/01/, 2001-04-06 00:00:00, 2002-05-21 00:00:00, NIE (rodzaj i numer dziennika, chwila wpływu, chwila wpisu, czy z urzędu)
29	PROTOKÓŁ , 672/02, 2002-03-12, ANDRZEJ SIEROCIŃSKI, KANCELARIA NOTARIALNA W ŁODZI; /00068699/ (tytuł aktu, numer rep A, data sporządzenia, notariusz – imię/imiona i nazwisko/nazwiska, siedziba; położenie dokumentu - numer księgi wieczystej) DZ. KW./00002471/01/, 2001-04-06 00:00:00, 2002-05-21 00:00:00, NIE (rodzaj i numer dziennika, chwila wpływu, chwila wpisu, czy z urzędu)

30	<p>UMOWA SPRZEDAŻY, 870/01, 2001-03-28, ANDRZEJ SIEROCIŃSKI, KANCELARIA NOTARIALNA W ŁODZI; /00068700/ <i>(tytuł aktu, numer rep A, data sporządzenia, notariusz – imię/imiona i nazwisko/nazwiska, siedziba; położenie dokumentu - numer księgi wieczystej)</i> DZ. KW./00002477/01/, 2001-04-06 00:00:00, 2002-05-21 00:00:00, NIE <i>(rodzaj i numer dziennika, chwila wpływu, chwila wpisu, czy z urzędu)</i></p>
31	<p>PROTOKÓŁ, 676/02, 2002-03-12, ANDRZEJ SIEROCIŃSKI, KANCELARIA NOTARIALNA W ŁODZI; /00068700/ <i>(tytuł aktu, numer rep A, data sporządzenia, notariusz – imię/imiona i nazwisko/nazwiska, siedziba; położenie dokumentu - numer księgi wieczystej)</i> DZ. KW./00002477/01/, 2001-04-06 00:00:00, 2002-05-21 00:00:00, NIE <i>(rodzaj i numer dziennika, chwila wpływu, chwila wpisu, czy z urzędu)</i></p>
32	<p>UMOWA SPRZEDAŻY, 3831/01, 2001-10-19, ANDRZEJ SIEROCIŃSKI, KANCELARIA NOTARIALNA W ŁODZI; /00068701/ <i>(tytuł aktu, numer rep A, data sporządzenia, notariusz – imię/imiona i nazwisko/nazwiska, siedziba; położenie dokumentu - numer księgi wieczystej)</i> DZ. KW./00007784/01/, 2001-10-26 00:00:00, 2002-05-21 00:00:00, NIE <i>(rodzaj i numer dziennika, chwila wpływu, chwila wpisu, czy z urzędu)</i></p>
33	<p>UMOWA SPRZEDAŻY, 2658/00, 2000-10-17, ANDRZEJ SIEROCIŃSKI, KANCELARIA NOTARIALNA W ŁODZI; /00068712/ <i>(tytuł aktu, numer rep A, data sporządzenia, notariusz – imię/imiona i nazwisko/nazwiska, siedziba; położenie dokumentu - numer księgi wieczystej)</i> DZ. KW./00008507/00/, 2000-10-25 00:00:00, 2002-05-22 00:00:00, NIE <i>(rodzaj i numer dziennika, chwila wpływu, chwila wpisu, czy z urzędu)</i></p>
34	<p>UMOWA SPRZEDAŻY, 774/01, 2001-03-27, ANDRZEJ SIEROCIŃSKI, KANCELARIA NOTARIALNA W ŁODZI; /00068713/ <i>(tytuł aktu, numer rep A, data sporządzenia, notariusz – imię/imiona i nazwisko/nazwiska, siedziba; położenie dokumentu - numer księgi wieczystej)</i> DZ. KW./00002468/01/, 2001-04-06 00:00:00, 2002-05-22 00:00:00, NIE <i>(rodzaj i numer dziennika, chwila wpływu, chwila wpisu, czy z urzędu)</i></p>
35	<p>UMOWA SPRZEDAŻY, 3821/01, 2001-10-19, ANDRZEJ SIEROCIŃSKI, KANCELARIA NOTARIALNA W ŁODZI; /00068714/ <i>(tytuł aktu, numer rep A, data sporządzenia, notariusz – imię/imiona i nazwisko/nazwiska, siedziba; położenie dokumentu - numer księgi wieczystej)</i> DZ. KW./00007788/01/, 2001-10-26 00:00:00, 2002-05-22 00:00:00, NIE <i>(rodzaj i numer dziennika, chwila wpływu, chwila wpisu, czy z urzędu)</i></p>
36	<p>UMOWA SPRZEDAŻY, 2872/00, 2000-11-07, ANDRZEJ SIEROCIŃSKI, KANCELARIA NOTARIALNA W ŁODZI; /00068722/ <i>(tytuł aktu, numer rep A, data sporządzenia, notariusz – imię/imiona i nazwisko/nazwiska, siedziba; położenie dokumentu - numer księgi wieczystej)</i> DZ. KW./00009115/00/, 2000-11-14 00:00:00, 2002-05-23 00:00:00, NIE <i>(rodzaj i numer dziennika, chwila wpływu, chwila wpisu, czy z urzędu)</i></p>
37	<p>PROTOKÓŁ, 133/02, 2002-01-18, ANDRZEJ SIEROCIŃSKI, KANCELARIA NOTARIALNA W ŁODZI; /00068722/ <i>(tytuł aktu, numer rep A, data sporządzenia, notariusz – imię/imiona i nazwisko/nazwiska, siedziba; położenie dokumentu - numer księgi wieczystej)</i> DZ. KW./00009115/00/, 2000-11-14 00:00:00, 2002-05-23 00:00:00, NIE <i>(rodzaj i numer dziennika, chwila wpływu, chwila wpisu, czy z urzędu)</i></p>

38	<p>UMOWA SPRZEDAŻY, 3208/00, 2000-11-21, ANDRZEJ SIEROCIŃSKI, KANCELARIA NOTARIALNA W ŁODZI; /00068723/ <i>(tytuł aktu, numer rep A, data sporządzenia, notariusz – imię/imiona i nazwisko/nazwiska, siedziba; położenie dokumentu - numer księgi wieczystej)</i> DZ. KW./00009841/00/, 2000-12-06 00:00:00, 2002-05-23 00:00:00, NIE <i>(rodzaj i numer dziennika, chwila wpływu, chwila wpisu, czy z urzędu)</i></p>
39	<p>UMOWA SPRZEDAŻY, 3806/01, 2001-10-19, ANDRZEJ SIEROCIŃSKI, KANCELARIA NOTARIALNA W ŁODZI; /00068724/ <i>(tytuł aktu, numer rep A, data sporządzenia, notariusz – imię/imiona i nazwisko/nazwiska, siedziba; położenie dokumentu - numer księgi wieczystej)</i> DZ. KW./00007792/01/, 2001-10-26 00:00:00, 2002-05-23 00:00:00, NIE <i>(rodzaj i numer dziennika, chwila wpływu, chwila wpisu, czy z urzędu)</i></p>
40	<p>UMOWA SPRZEDAŻY, 3383/2000, 2000-12-01, ANDRZEJ SIEROCIŃSKI, KANCELARIA NOTARIALNA W ŁODZI; /00069522/ <i>(tytuł aktu, numer rep A, data sporządzenia, notariusz – imię/imiona i nazwisko/nazwiska, siedziba; położenie dokumentu - numer księgi wieczystej)</i> DZ. KW./00009843/00/, 2000-12-06 00:00:00, 2002-10-18 00:00:00, NIE <i>(rodzaj i numer dziennika, chwila wpływu, chwila wpisu, czy z urzędu)</i></p>
41	<p>UMOWA SPRZEDAŻY, 834/2002, 2002-03-21, ANDRZEJ SIEROCIŃSKI, KANCELARIA NOTARIALNA W ŁODZI; /00068733/ <i>(tytuł aktu, numer rep A, data sporządzenia, notariusz – imię/imiona i nazwisko/nazwiska, siedziba; położenie dokumentu - numer księgi wieczystej)</i> DZ. KW./00002064/02/, 2002-03-29 14:10:00, 2003-01-20 00:00:00, NIE <i>(rodzaj i numer dziennika, chwila wpływu, chwila wpisu, czy z urzędu)</i></p>
42	<p>UMOWA SPRZEDAŻY, 1746/02, 2002-05-16, ANDRZEJ SIEROCIŃSKI, KANCELARIA NOTARIALNA W ŁODZI; /00070128/ <i>(tytuł aktu, numer rep A, data sporządzenia, notariusz – imię/imiona i nazwisko/nazwiska, siedziba; położenie dokumentu - numer księgi wieczystej)</i> DZ. KW./00003438/02/, 2002-05-23 09:15:00, 2003-01-24 00:00:00, NIE <i>(rodzaj i numer dziennika, chwila wpływu, chwila wpisu, czy z urzędu)</i></p>
43	<p>UMOWA SPRZEDAŻY ODRĘBNEJ WŁASNOŚCI LOKALU, 3385/02, 2002-09-20, ANDRZEJ SIEROCIŃSKI, KANCELARIA NOTARIALNA W ŁODZI; /00070132/ <i>(tytuł aktu, numer rep A, data sporządzenia, notariusz – imię/imiona i nazwisko/nazwiska, siedziba; położenie dokumentu - numer księgi wieczystej)</i> DZ. KW./00006767/02/, 2002-09-26 08:00:00, 2003-01-24 00:00:00, NIE <i>(rodzaj i numer dziennika, chwila wpływu, chwila wpisu, czy z urzędu)</i></p>
44	<p>UMOWA SPRZEDAŻY ODRĘBNEJ WŁASNOŚCI LOKALU, 2679/02, 2002-07-16, ANDRZEJ SIEROCIŃSKI, KANCELARIA NOTARIALNA W ŁODZI; /00070555/ <i>(tytuł aktu, numer rep A, data sporządzenia, notariusz – imię/imiona i nazwisko/nazwiska, siedziba; położenie dokumentu - numer księgi wieczystej)</i> DZ. KW./00005114/02/, 2002-07-22 13:00:00, 2003-03-21 00:00:00, NIE <i>(rodzaj i numer dziennika, chwila wpływu, chwila wpisu, czy z urzędu)</i></p>
45	<p>UMOWA SPRZEDAŻY ODRĘBNEJ WŁASNOŚCI LOKALU, 154/03, 2003-01-14, ANDRZEJ SIEROCIŃSKI, KANCELARIA NOTARIALNA W ŁODZI; /00070656/ <i>(tytuł aktu, numer rep A, data sporządzenia, notariusz – imię/imiona i nazwisko/nazwiska, siedziba; położenie dokumentu - numer księgi wieczystej)</i> DZ. KW./00000389/03/, 2003-01-20 09:50:00, 2003-04-08 00:00:00, NIE <i>(rodzaj i numer dziennika, chwila wpływu, chwila wpisu, czy z urzędu)</i></p>

46	<p>UMOWA SPRZEDAŻY ODRĘBNEJ WŁASNOŚCI LOKALU, 2669/02, 2002-07-16, ANDRZEJ SIEROCIŃSKI, KANCELARIA NOTARIALNA W ŁODZI; /00070657/ <i>(tytuł aktu, numer rep A, data sporządzenia, notariusz – imię/imiona i nazwisko/nazwiska, siedziba; położenie dokumentu - numer księgi wieczystej)</i> DZ. KW./00005117/02/, 2002-07-22 13:00:00, 2003-04-08 00:00:00, NIE <i>(rodzaj i numer dziennika, chwila wpływu, chwila wpisu, czy z urzędu)</i></p>
47	<p>UMOWA SPRZEDAŻY ODRĘBNEJ WŁASNOŚCI LOKALU, 3647/02, 2002-10-08, ANDRZEJ SIEROCIŃSKI, KANCELARIA NOTARIALNA W ŁODZI; /00070733/ <i>(tytuł aktu, numer rep A, data sporządzenia, notariusz – imię/imiona i nazwisko/nazwiska, siedziba; położenie dokumentu - numer księgi wieczystej)</i> DZ. KW./00007510/02/, 2002-10-11 09:00:00, 2003-04-23 00:00:00, NIE <i>(rodzaj i numer dziennika, chwila wpływu, chwila wpisu, czy z urzędu)</i></p>
48	<p>UMOWA SPRZEDAŻY ODRĘBNEJ WŁASNOŚCI LOKALU, 4087/02, 2002-11-05, ANDRZEJ SIEROCIŃSKI, KANCELARIA NOTARIALNA W ŁODZI; /00070734/ <i>(tytuł aktu, numer rep A, data sporządzenia, notariusz – imię/imiona i nazwisko/nazwiska, siedziba; położenie dokumentu - numer księgi wieczystej)</i> DZ. KW./00008329/02/, 2002-11-12 08:00:00, 2003-04-23 00:00:00, NIE <i>(rodzaj i numer dziennika, chwila wpływu, chwila wpisu, czy z urzędu)</i></p>
49	<p>UMOWA SPRZEDAŻY ODRĘBNEJ WŁASNOŚCI LOKALU, 4852/02, 2002-12-17, ANDRZEJ SIEROCIŃSKI, KANCELARIA NOTARIALNA W ŁODZI; /00070735/ <i>(tytuł aktu, numer rep A, data sporządzenia, notariusz – imię/imiona i nazwisko/nazwiska, siedziba; położenie dokumentu - numer księgi wieczystej)</i> DZ. KW./00009688/02/, 2002-12-24 08:00:00, 2003-04-23 00:00:00, NIE <i>(rodzaj i numer dziennika, chwila wpływu, chwila wpisu, czy z urzędu)</i></p>
50	<p>UMOWA SPRZEDAŻY ODRĘBNEJ WŁASNOŚCI LOKALU, 4588/02, 2002-12-05, ANDRZEJ SIEROCIŃSKI, KANCELARIA NOTARIALNA W ŁODZI; /00070744/ <i>(tytuł aktu, numer rep A, data sporządzenia, notariusz – imię/imiona i nazwisko/nazwiska, siedziba; położenie dokumentu - numer księgi wieczystej)</i> DZ. KW./00009217/02/, 2002-12-11 10:15:00, 2003-04-23 00:00:00, NIE <i>(rodzaj i numer dziennika, chwila wpływu, chwila wpisu, czy z urzędu)</i></p>
51	<p>UMOWA SPRZEDAŻY ODRĘBNEJ WŁASNOŚCI LOKALU, 4467/02, 2002-11-22, ANDRZEJ SIEROCIŃSKI, KANCELARIA NOTARIALNA W ŁODZI; /00070749/ <i>(tytuł aktu, numer rep A, data sporządzenia, notariusz – imię/imiona i nazwisko/nazwiska, siedziba; położenie dokumentu - numer księgi wieczystej)</i> DZ. KW./00008788/02/, 2002-11-27 09:00:00, 2003-04-24 00:00:00, NIE <i>(rodzaj i numer dziennika, chwila wpływu, chwila wpisu, czy z urzędu)</i></p>
52	<p>UMOWA SPRZEDAŻY ODRĘBNEJ WŁASNOŚCI LOKALU, 4072/02, 2002-11-05, ANDRZEJ SIEROCIŃSKI, KANCELARIA NOTARIALNA W ŁODZI; /00070752/ <i>(tytuł aktu, numer rep A, data sporządzenia, notariusz – imię/imiona i nazwisko/nazwiska, siedziba; położenie dokumentu - numer księgi wieczystej)</i> DZ. KW./00008332/02/, 2002-11-12 08:00:00, 2003-04-24 00:00:00, NIE <i>(rodzaj i numer dziennika, chwila wpływu, chwila wpisu, czy z urzędu)</i></p>
53	<p>UMOWA SPRZEDAŻY ODRĘBNEJ WŁASNOŚCI LOKALU, 4457/02, 2002-11-22, ANDRZEJ SIEROCIŃSKI, KANCELARIA NOTARIALNA W ŁODZI <i>(tytuł aktu, numer rep A, data sporządzenia, notariusz – imię/imiona i nazwisko/nazwiska, siedziba)</i> DZ. KW./00008794/02/, 2002-11-27 09:00:00, 2003-04-24 00:00:00, NIE <i>(rodzaj i numer dziennika, chwila wpływu, chwila wpisu, czy z urzędu)</i></p>
54	<p>UMOWA SPRZEDAŻY ODRĘBNEJ WŁASNOŚCI LOKALU, 4437/02, 2002-11-22, ANDRZEJ SIEROCIŃSKI, KANCELARIA NOTARIALNA W ŁODZI; /00070756/</p>

	<p>(tytuł aktu, numer rep A, data sporządzenia, notariusz – imię/imiona i nazwisko/nazwiska, siedziba; położenie dokumentu - numer księgi wieczystej)</p> <p>DZ. KW.//00008805/02/, 2002-11-27 09:00:00, 2003-04-24 00:00:00, NIE</p> <p>(rodzaj i numer dziennika, chwila wpływu, chwila wpisu, czy z urzędu)</p>
55	<p>UMOWA SPRZEDAŻY ODRĘBNEJ WŁASNOŚCI LOKALU, 4553/02, 2002-12-05, ANDRZEJ SIEROCIŃSKI, KANCELARIA NOTARIALNA W ŁODZI; /00070757/</p> <p>(tytuł aktu, numer rep A, data sporządzenia, notariusz – imię/imiona i nazwisko/nazwiska, siedziba; położenie dokumentu - numer księgi wieczystej)</p> <p>DZ. KW.//00009209/02/, 2002-12-11 10:15:00, 2003-04-24 00:00:00, NIE</p> <p>(rodzaj i numer dziennika, chwila wpływu, chwila wpisu, czy z urzędu)</p>
56	<p>UMOWA SPRZEDAŻY, 948/03, 2003-02-27, ZOFIA JEZIORSKA, KANCELARIA NOTARIALNA W ZGIERZU; /00068732/</p> <p>(tytuł aktu, numer rep A, data sporządzenia, notariusz – imię/imiona i nazwisko/nazwiska, siedziba; położenie dokumentu - numer księgi wieczystej)</p> <p>DZ. KW.//00001462/03/, 2003-02-28 14:40:00, 2003-05-13 00:00:00, NIE</p> <p>(rodzaj i numer dziennika, chwila wpływu, chwila wpisu, czy z urzędu)</p>
57	<p>UMOWA SPRZEDAŻY, 1739/2003, 2003-05-06, ANDRZEJ SIEROCIŃSKI, KANCELARIA NOTARIALNA W ŁODZI; /00071413/</p> <p>(tytuł aktu, numer rep A, data sporządzenia, notariusz – imię/imiona i nazwisko/nazwiska, siedziba; położenie dokumentu - numer księgi wieczystej)</p> <p>DZ. KW.//00003666/03/, 2003-05-21 11:40:00, 2003-08-25 00:00:00, NIE</p> <p>(rodzaj i numer dziennika, chwila wpływu, chwila wpisu, czy z urzędu)</p>
58	<p>UMOWA SPRZEDAŻY ODRĘBNEJ WŁASNOŚCI LOKALU, 3923/03, 2003-09-30, ANDRZEJ SIEROCIŃSKI, KANCELARIA NOTARIALNA W ŁODZI; /00072378/</p> <p>(tytuł aktu, numer rep A, data sporządzenia, notariusz – imię/imiona i nazwisko/nazwiska, siedziba; położenie dokumentu - numer księgi wieczystej)</p> <p>DZ. KW.//00009069/03/, 2003-10-06 11:00:00, 2003-12-17 00:00:00, NIE</p> <p>(rodzaj i numer dziennika, chwila wpływu, chwila wpisu, czy z urzędu)</p>
59	<p>UMOWA SPRZEDAŻY ODRĘBNEJ WŁASNOŚCI LOKALU, 3973/03, 2003-09-30, ANDRZEJ SIEROCIŃSKI, KANCELARIA NOTARIALNA W ŁODZI; /00072379/</p> <p>(tytuł aktu, numer rep A, data sporządzenia, notariusz – imię/imiona i nazwisko/nazwiska, siedziba; położenie dokumentu - numer księgi wieczystej)</p> <p>DZ. KW.//00009063/03/, 2003-10-06 11:00:00, 2003-12-17 00:00:00, NIE</p> <p>(rodzaj i numer dziennika, chwila wpływu, chwila wpisu, czy z urzędu)</p>
60	<p>UMOWA SPRZEDAŻY ODRĘBNEJ WŁASNOŚCI LOKALU, 4669/03, 2003-11-14, ANDRZEJ SIEROCIŃSKI, KANCELARIA NOTARIALNA W ŁODZI; /00072380/</p> <p>(tytuł aktu, numer rep A, data sporządzenia, notariusz – imię/imiona i nazwisko/nazwiska, siedziba; położenie dokumentu - numer księgi wieczystej)</p> <p>DZ. KW.//00010538/03/, 2003-11-18 09:00:00, 2003-12-17 00:00:00, NIE</p> <p>(rodzaj i numer dziennika, chwila wpływu, chwila wpisu, czy z urzędu)</p>
61	<p>UMOWA SPRZEDAŻY ODRĘBNEJ WŁASNOŚCI LOKALU, 5237/03, 2003-12-17, ANDRZEJ SIEROCIŃSKI, KANCELARIA NOTARIALNA W ŁODZI; /00072683/</p> <p>(tytuł aktu, numer rep A, data sporządzenia, notariusz – imię/imiona i nazwisko/nazwiska, siedziba; położenie dokumentu - numer księgi wieczystej)</p> <p>DZ. KW.//00012073/03/, 2003-12-23 09:00:00, 2004-02-06 00:00:00, NIE</p> <p>(rodzaj i numer dziennika, chwila wpływu, chwila wpisu, czy z urzędu)</p>
62	<p>UMOWA SPRZEDAŻY ODRĘBNEJ WŁASNOŚCI LOKALU, 5297/03, 2003-12-17, ANDRZEJ SIEROCIŃSKI, KANCELARIA NOTARIALNA W ŁODZI; /00072684/</p>

	<p>(tytuł aktu, numer rep A, data sporządzenia, notariusz – imię/imiona i nazwisko/nazwiska, siedziba; położenie dokumentu - numer księgi wieczystej)</p> <p>DZ. KW./00012142/03/, 2003-12-23 09:00:00, 2004-02-09 00:00:00, NIE (rodzaj i numer dziennika, chwila wpływu, chwila wpisu, czy z urzędu)</p>
63	<p>UMOWA SPRZEDAŻY, 2970/2003, 2003-07-15, ANDRZEJ SIEROCIŃSKI, KANCELARIA NOTARIALNA W ŁODZI; /00071705/ (tytuł aktu, numer rep A, data sporządzenia, notariusz – imię/imiona i nazwisko/nazwiska, siedziba; położenie dokumentu - numer księgi wieczystej)</p> <p>DZ. KW./00005728/03/, 2003-07-16 10:45:00, 2004-04-21 00:00:00, NIE (rodzaj i numer dziennika, chwila wpływu, chwila wpisu, czy z urzędu)</p>
64	<p>UMOWA SPRZEDAŻY, 2014/04, 2004-04-22, ANDRZEJ SIEROCIŃSKI, KANCELARIA NOTARIALNA W ŁODZI; /00073335/ (tytuł aktu, numer rep A, data sporządzenia, notariusz – imię/imiona i nazwisko/nazwiska, siedziba; położenie dokumentu - numer księgi wieczystej)</p> <p>DZ. KW./00004421/04/, 2004-04-27 09:30:00, 2004-06-15 00:00:00, NIE (rodzaj i numer dziennika, chwila wpływu, chwila wpisu, czy z urzędu)</p>
65	<p>UMOWA SPRZEDAŻY, 1692/04, 2004-03-25, ANDRZEJ SIEROCIŃSKI, KANCELARIA NOTARIALNA W ŁODZI; /00073346/ (tytuł aktu, numer rep A, data sporządzenia, notariusz – imię/imiona i nazwisko/nazwiska, siedziba; położenie dokumentu - numer księgi wieczystej)</p> <p>DZ. KW./00003513/04/, 2004-04-02 09:30:00, 2004-06-16 00:00:00, NIE (rodzaj i numer dziennika, chwila wpływu, chwila wpisu, czy z urzędu)</p>
66	<p>UMOWA SPRZEDAŻY, 1702/04, 2004-03-25, ANDRZEJ SIEROCIŃSKI, KANCELARIA NOTARIALNA W ŁODZI; /00073347/ (tytuł aktu, numer rep A, data sporządzenia, notariusz – imię/imiona i nazwisko/nazwiska, siedziba; położenie dokumentu - numer księgi wieczystej)</p> <p>DZ. KW./00003492/04/, 2004-04-02 09:30:00, 2004-06-16 00:00:00, NIE (rodzaj i numer dziennika, chwila wpływu, chwila wpisu, czy z urzędu)</p>
67	<p>UMOWA SPRZEDAŻY ODRĘBNEJ WŁASNOŚCI LOKALU, 1697/04, 2004-03-25, ANDRZEJ SIEROCIŃSKI, KANCELARIA NOTARIALNA W ŁODZI; /00073464/ (tytuł aktu, numer rep A, data sporządzenia, notariusz – imię/imiona i nazwisko/nazwiska, siedziba; położenie dokumentu - numer księgi wieczystej)</p> <p>DZ. KW./00003507/04/, 2004-04-02 09:30:00, 2004-06-29 00:00:00, NIE (rodzaj i numer dziennika, chwila wpływu, chwila wpisu, czy z urzędu)</p>
68	<p>UMOWA SPRZEDAŻY ODRĘBNEJ WŁASNOŚCI LOKALU, 2760/04, 2004-06-29, ANDRZEJ SIEROCIŃSKI, KANCELARIA NOTARIALNA W ŁODZI; /00073564/ (tytuł aktu, numer rep A, data sporządzenia, notariusz – imię/imiona i nazwisko/nazwiska, siedziba; położenie dokumentu - numer księgi wieczystej)</p> <p>DZ. KW./00007236/04/, 2004-07-08 09:00:00, 2004-07-13 00:00:00, NIE (rodzaj i numer dziennika, chwila wpływu, chwila wpisu, czy z urzędu)</p>
69	<p>UMOWA DAROWIZNY, 3197/2004, 2004-04-28, WALDEMAR JEZIORSKI, KANCELARIA NOTARIALNA W ZGIERZU; 21-22, /00065494/ (tytuł aktu, numer rep A, data sporządzenia, notariusz – imię/imiona i nazwisko/nazwiska, siedziba; położenie dokumentu - numer karty akt, położenie dokumentu - numer księgi wieczystej)</p> <p>DZ. KW./00004646/04/, 2004-04-29 09:50:00, 2004-07-28 00:00:00, NIE (rodzaj i numer dziennika, chwila wpływu, chwila wpisu, czy z urzędu)</p>
70	<p>UMOWA SPRZEDAŻY, 1727/2004, 2004-03-25, ANDRZEJ SIEROCIŃSKI, KANCELARIA NOTARIALNA W ŁODZI; 1-4, /00073659/</p>

	<p>(tytuł aktu, numer rep A, data sporządzenia, notariusz – imię/imiona i nazwisko/nazwiska, siedziba; położenie dokumentu - numer karty akt, położenie dokumentu - numer księgi wieczystej)</p> <p>DZ. KW.//00003503/04/, 2004-04-02 09:30:00, 2004-07-28 00:00:00, NIE (rodzaj i numer dziennika, chwila wpływu, chwila wpisu, czy z urzędu)</p>
71	<p>UMOWA SPRZEDAŻY, 2765/04, 2004-06-29, ANDRZEJ SIEROCIŃSKI, KANCELARIA NOTARIALNA W ŁODZI; /00074252/</p> <p>(tytuł aktu, numer rep A, data sporządzenia, notariusz – imię/imiona i nazwisko/nazwiska, siedziba; położenie dokumentu - numer księgi wieczystej)</p> <p>DZ. KW.//00007233/04/, 2004-07-08 09:00:00, 2004-10-12 00:00:00, NIE (rodzaj i numer dziennika, chwila wpływu, chwila wpisu, czy z urzędu)</p>
72	<p>UMOWA SPRZEDAŻY, 2749/04, 2004-06-29, ANDRZEJ SIEROCIŃSKI, KANCELARIA NOTARIALNA W ŁODZI; /00074253/</p> <p>(tytuł aktu, numer rep A, data sporządzenia, notariusz – imię/imiona i nazwisko/nazwiska, siedziba; położenie dokumentu - numer księgi wieczystej)</p> <p>DZ. KW.//00007244/04/, 2004-07-08 09:00:00, 2004-10-12 00:00:00, NIE (rodzaj i numer dziennika, chwila wpływu, chwila wpisu, czy z urzędu)</p>
73	<p>UMOWA SPRZEDAŻY, 3771/2004, 2004-10-28, ANDRZEJ SIEROCIŃSKI, KANCELARIA NOTARIALNA W ŁODZI; /00074648/</p> <p>(tytuł aktu, numer rep A, data sporządzenia, notariusz – imię/imiona i nazwisko/nazwiska, siedziba; położenie dokumentu - numer księgi wieczystej)</p> <p>DZ. KW.//00011956/04/, 2004-11-04 09:00:00, 2004-12-14 00:00:00, NIE (rodzaj i numer dziennika, chwila wpływu, chwila wpisu, czy z urzędu)</p>
74	<p>UMOWA SPRZEDAŻY, 3815/04, 2004-10-28, ANDRZEJ SIEROCIŃSKI, KANCELARIA NOTARIALNA W ŁODZI; /00074726/</p> <p>(tytuł aktu, numer rep A, data sporządzenia, notariusz – imię/imiona i nazwisko/nazwiska, siedziba; położenie dokumentu - numer księgi wieczystej)</p> <p>DZ. KW.//00011953/04/, 2004-11-04 09:00:00, 2004-12-27 00:00:00, NIE (rodzaj i numer dziennika, chwila wpływu, chwila wpisu, czy z urzędu)</p>
75	<p>UMOWA SPRZEDAŻY, 3904/04, 2004-10-28, ANDRZEJ SIEROCIŃSKI, KANCELARIA NOTARIALNA W ŁODZI; /00074727/</p> <p>(tytuł aktu, numer rep A, data sporządzenia, notariusz – imię/imiona i nazwisko/nazwiska, siedziba; położenie dokumentu - numer księgi wieczystej)</p> <p>DZ. KW.//00011946/04/, 2004-11-04 09:00:00, 2004-12-27 00:00:00, NIE (rodzaj i numer dziennika, chwila wpływu, chwila wpisu, czy z urzędu)</p>
76	<p>UMOWA SPRZEDAŻY, 4151/04, 2004-11-18, ANDRZEJ SIEROCIŃSKI, KANCELARIA NOTARIALNA W ŁODZI; /00074879/</p> <p>(tytuł aktu, numer rep A, data sporządzenia, notariusz – imię/imiona i nazwisko/nazwiska, siedziba; położenie dokumentu - numer księgi wieczystej)</p> <p>DZ. KW.//00012708/04/, 2004-11-23 09:00:00, 2005-01-24 00:00:00, NIE (rodzaj i numer dziennika, chwila wpływu, chwila wpisu, czy z urzędu)</p>
77	<p>UMOWA SPRZEDAŻY, 4941/04, 2004-12-20, ANDRZEJ SIEROCIŃSKI, KANCELARIA NOTARIALNA W ŁODZI; /00075030/</p> <p>(tytuł aktu, numer rep A, data sporządzenia, notariusz – imię/imiona i nazwisko/nazwiska, siedziba; położenie dokumentu - numer księgi wieczystej)</p> <p>DZ. KW.//00000016/05/, 2005-01-03 09:00:00, 2005-02-22 00:00:00, NIE (rodzaj i numer dziennika, chwila wpływu, chwila wpisu, czy z urzędu)</p>
78	<p>UMOWA SPRZEDAŻY, 4381/04, 2004-11-30, ANDRZEJ SIEROCIŃSKI, KANCELARIA NOTARIALNA W ŁODZI; /00075031/</p>

	<p>(tytuł aktu, numer rep A, data sporządzenia, notariusz – imię/imiona i nazwisko/nazwiska, siedziba; położenie dokumentu - numer księgi wieczystej)</p> <p>DZ. KW.//00013422/04/, 2004-12-08 09:30:00, 2005-02-22 00:00:00, NIE (rodzaj i numer dziennika, chwila wpływu, chwila wpisu, czy z urzędu)</p>
79	<p>UMOWA SPRZEDAŻY, 4728/04, 2004-12-09, ANDRZEJ SIEROCIŃSKI, KANCELARIA NOTARIALNA W ŁODZI; /00075094/</p> <p>(tytuł aktu, numer rep A, data sporządzenia, notariusz – imię/imiona i nazwisko/nazwiska, siedziba; położenie dokumentu - numer księgi wieczystej)</p> <p>DZ. KW.//00013810/04/, 2004-12-16 09:00:00, 2005-03-04 00:00:00, NIE (rodzaj i numer dziennika, chwila wpływu, chwila wpisu, czy z urzędu)</p>
80	<p>UMOWA SPRZEDAŻY, 603/05, 2005-02-18, ANDRZEJ SIEROCIŃSKI, KANCELARIA NOTARIALNA W ŁODZI; /00075221/</p> <p>(tytuł aktu, numer rep A, data sporządzenia, notariusz – imię/imiona i nazwisko/nazwiska, siedziba; położenie dokumentu - numer księgi wieczystej)</p> <p>DZ. KW.//00002162/05/, 2005-02-28 09:00:00, 2005-03-29 00:00:00, NIE (rodzaj i numer dziennika, chwila wpływu, chwila wpisu, czy z urzędu)</p>
81	<p>UMOWA DAROWIZNY, 881/05, 2005-03-18, PIOTR LELENTAL, KANCELARIA NOTARIALNA W ŁODZI; /00075060/</p> <p>(tytuł aktu, numer rep A, data sporządzenia, notariusz – imię/imiona i nazwisko/nazwiska, siedziba; położenie dokumentu - numer księgi wieczystej)</p> <p>DZ. KW.//00003202/05/, 2005-03-25 10:00:00, 2005-06-13 00:00:00, NIE (rodzaj i numer dziennika, chwila wpływu, chwila wpisu, czy z urzędu)</p>
82	<p>UMOWA SPRZEDAŻY, 1997/05, 2005-06-09, ANDRZEJ SIEROCIŃSKI, KANCELARIA NOTARIALNA W ŁODZI; /00075965/</p> <p>(tytuł aktu, numer rep A, data sporządzenia, notariusz – imię/imiona i nazwisko/nazwiska, siedziba; położenie dokumentu - numer księgi wieczystej)</p> <p>DZ. KW.//000005738/05/, 2005-06-22 08:00:00, 2005-08-29 00:00:00, NIE (rodzaj i numer dziennika, chwila wpływu, chwila wpisu, czy z urzędu)</p>
83	<p>UMOWA SPRZEDAŻY, 2507/05, 2005-06-28, ANDRZEJ SIEROCIŃSKI, KANCELARIA NOTARIALNA W ŁODZI; /00075979/</p> <p>(tytuł aktu, numer rep A, data sporządzenia, notariusz – imię/imiona i nazwisko/nazwiska, siedziba; położenie dokumentu - numer księgi wieczystej)</p> <p>DZ. KW.//000006269/05/, 2005-07-06 10:00:00, 2005-08-30 00:00:00, NIE (rodzaj i numer dziennika, chwila wpływu, chwila wpisu, czy z urzędu)</p>
84	<p>UMOWA SPRZEDAŻY, 3968/05, 2005-11-08, ANDRZEJ SIEROCIŃSKI, KANCELARIA NOTARIALNA W ŁODZI; /00076672/</p> <p>(tytuł aktu, numer rep A, data sporządzenia, notariusz – imię/imiona i nazwisko/nazwiska, siedziba; położenie dokumentu - numer księgi wieczystej)</p> <p>DZ. KW.//00010530/05/, 2005-11-16 08:00:00, 2005-12-19 00:00:00, NIE (rodzaj i numer dziennika, chwila wpływu, chwila wpisu, czy z urzędu)</p>
85	<p>UMOWA SPRZEDAŻY, 3928/05, 2005-11-08, ANDRZEJ SIEROCIŃSKI, KANCELARIA NOTARIALNA W ŁODZI; /00076674/</p> <p>(tytuł aktu, numer rep A, data sporządzenia, notariusz – imię/imiona i nazwisko/nazwiska, siedziba; położenie dokumentu - numer księgi wieczystej)</p> <p>DZ. KW.//00010533/05/, 2005-11-16 08:00:00, 2005-12-19 00:00:00, NIE (rodzaj i numer dziennika, chwila wpływu, chwila wpisu, czy z urzędu)</p>
86	<p>UMOWA SPRZEDAŻY, 4685/05, 2005-12-28, ANDRZEJ SIEROCIŃSKI, KANCELARIA NOTARIALNA W ŁODZI; /00077040/</p>

	<p>(tytuł aktu, numer rep A, data sporządzenia, notariusz – imię/imiona i nazwisko/nazwiska, siedziba; położenie dokumentu - numer księgi wieczystej)</p> <p>DZ. KW.//00000209/06/, 2006-01-06 13:00:00, 2006-02-24 00:00:00, NIE (rodzaj i numer dziennika, chwila wpływu, chwila wpisu, czy z urzędu)</p>
87	<p>UMOWA SPRZEDAŻY, 4745/05, 2005-12-28, ANDRZEJ SIEROCIŃSKI, KANCELARIA NOTARIALNA W ŁODZI; /00077041/ (tytuł aktu, numer rep A, data sporządzenia, notariusz – imię/imiona i nazwisko/nazwiska, siedziba; położenie dokumentu - numer księgi wieczystej)</p> <p>DZ. KW.//00000192/06/, 2006-01-06 13:00:00, 2006-02-24 00:00:00, NIE (rodzaj i numer dziennika, chwila wpływu, chwila wpisu, czy z urzędu)</p>
88	<p>UMOWA SPRZEDAŻY, 4665/05, 2005-12-28, ANDRZEJ SIEROCIŃSKI, KANCELARIA NOTARIALNA W ŁODZI; /00077043/ (tytuł aktu, numer rep A, data sporządzenia, notariusz – imię/imiona i nazwisko/nazwiska, siedziba; położenie dokumentu - numer księgi wieczystej)</p> <p>DZ. KW.//00000211/06/, 2006-01-06 13:00:00, 2006-02-24 00:00:00, NIE (rodzaj i numer dziennika, chwila wpływu, chwila wpisu, czy z urzędu)</p>
89	<p>UMOWA SPRZEDAŻY, 2700/06, 2006-03-28, ANDRZEJ SIEROCIŃSKI, KANCELARIA NOTARIALNA W ŁODZI; /00077413/ (tytuł aktu, numer rep A, data sporządzenia, notariusz – imię/imiona i nazwisko/nazwiska, siedziba; położenie dokumentu - numer księgi wieczystej)</p> <p>DZ. KW.//00002700/06/, 2006-04-03 10:30:00, 2006-04-24 00:00:00, NIE (rodzaj i numer dziennika, chwila wpływu, chwila wpisu, czy z urzędu)</p>
90	<p>POSTANOWIENIE, I NS 264/06, 2006-04-13, SĄD REJONOWY W ZGIERZU; /00061647/ (rodzaj i przedmiot orzeczenia, sygnatura akt, data wydania orzeczenia, nazwa sądu; położenie dokumentu - numer księgi wieczystej)</p> <p>DZ. KW.//00003871/06/, 2006-05-16 12:50:00, 2006-05-18 00:00:00, NIE (rodzaj i numer dziennika, chwila wpływu, chwila wpisu, czy z urzędu)</p>
91	<p>UMOWA SPRZEDAŻY, 1300/2006, 2006-05-25, ANDRZEJ SIEROCIŃSKI, KANCELARIA NOTARIALNA W ŁODZI; /00078082/ (tytuł aktu, numer rep A, data sporządzenia, notariusz – imię/imiona i nazwisko/nazwiska, siedziba; położenie dokumentu - numer księgi wieczystej)</p> <p>DZ. KW.//00004492/06/, 2006-06-02 11:30:00, 2006-06-09 00:00:00, NIE (rodzaj i numer dziennika, chwila wpływu, chwila wpisu, czy z urzędu)</p>
92	<p>UMOWA SPRZEDAŻY, 1271/06, 2006-05-25, ANDRZEJ SIEROCIŃSKI, KANCELARIA NOTARIALNA W ŁODZI; /00078108/ (tytuł aktu, numer rep A, data sporządzenia, notariusz – imię/imiona i nazwisko/nazwiska, siedziba; położenie dokumentu - numer księgi wieczystej)</p> <p>DZ. KW.//00004488/06/, 2006-06-02 11:30:00, 2006-06-20 00:00:00, NIE (rodzaj i numer dziennika, chwila wpływu, chwila wpisu, czy z urzędu)</p>
93	<p>UMOWA SPRZEDAŻY, 1560/2006, 2006-06-21, ANDRZEJ SIEROCIŃSKI, KANCELARIA NOTARIALNA W ŁODZI; /00078235/ (tytuł aktu, numer rep A, data sporządzenia, notariusz – imię/imiona i nazwisko/nazwiska, siedziba; położenie dokumentu - numer księgi wieczystej)</p> <p>DZ. KW.//00005211/06/, 2006-06-26 08:30:00, 2006-07-05 00:00:00, NIE (rodzaj i numer dziennika, chwila wpływu, chwila wpisu, czy z urzędu)</p>
94	<p>UMOWA SPRZEDAŻY, 2052/06, 2006-08-22, ANDRZEJ SIEROCIŃSKI, KANCELARIA NOTARIALNA W ŁODZI; /00078627/ (tytuł aktu, numer rep A, data sporządzenia, notariusz – imię/imiona i nazwisko/nazwiska, siedziba; położenie dokumentu - numer księgi wieczystej)</p>

	DZ. KW.//00007329/06/, 2006-08-30 10:30:00, 2006-09-13 00:00:00, NIE (rodzaj i numer dziennika, chwila wpływu, chwila wpisu, czy z urzędu)
95	UMOWA SPRZEDAŻY , 2047/06, 2006-08-22, ANDRZEJ SIEROCIŃSKI, KANCELARIA NOTARIALNA W ŁODZI; /00078689/ (tytuł aktu, numer rep A, data sporządzenia, notariusz – imię/imiona i nazwisko/nazwiska, siedziba; położenie dokumentu - numer księgi wieczystej) DZ. KW.//00007326/06/, 2006-08-30 10:30:00, 2006-09-21 00:00:00, NIE (rodzaj i numer dziennika, chwila wpływu, chwila wpisu, czy z urzędu)
96	UMOWA SPRZEDAŻY , 3429/06, 2006-12-07, ANDRZEJ SIEROCIŃSKI, KANCELARIA NOTARIALNA W ŁODZI; /00079469/ (tytuł aktu, numer rep A, data sporządzenia, notariusz – imię/imiona i nazwisko/nazwiska, siedziba; położenie dokumentu - numer księgi wieczystej) DZ. KW.//00011400/06/, 2006-12-14 10:00:00, 2007-01-12 00:00:00, NIE (rodzaj i numer dziennika, chwila wpływu, chwila wpisu, czy z urzędu)
97	UMOWA SPRZEDAŻY , 3392/06, 2006-12-07, ANDRZEJ SIEROCIŃSKI, KANCELARIA NOTARIALNA W ŁODZI; /00079554/ (tytuł aktu, numer rep A, data sporządzenia, notariusz – imię/imiona i nazwisko/nazwiska, siedziba; położenie dokumentu - numer księgi wieczystej) DZ. KW.//00011410/06/, 2006-12-14 10:00:00, 2007-02-21 00:00:00, NIE (rodzaj i numer dziennika, chwila wpływu, chwila wpisu, czy z urzędu)
98	POSTANOWIENIE , V DZKW 3671/07, 2007-04-04, SĄD REJONOWY W ZGIERZU (rodzaj i przedmiot orzeczenia, sygnatura akt, data wydania orzeczenia, nazwa sądu) DZ. KW./V/00003671/07/, 2007-04-04 00:00:00, 2007-04-04 00:00:00, NIE (rodzaj i numer dziennika, chwila wpływu, chwila wpisu, czy z urzędu)
99	UMOWA DAROWIZNY , 3026/2007, 2007-06-15, GRAŻYNA SZYMAŃSKA, KANCELARIA NOTARIALNA W ZGIERZU; /00065496/ (tytuł aktu, numer rep A, data sporządzenia, notariusz – imię/imiona i nazwisko/nazwiska, siedziba; położenie dokumentu - numer księgi wieczystej) DZ. KW.//00006813/07/, 2007-06-19 09:00:00, 2007-07-23 00:00:00, NIE (rodzaj i numer dziennika, chwila wpływu, chwila wpisu, czy z urzędu)
100	UMOWA SPRZEDAŻY , 3076/07, 2007-08-22, ANDRZEJ SIEROCIŃSKI, KANCELARIA NOTARIALNA W ŁODZI; /00081000/ (tytuł aktu, numer rep A, data sporządzenia, notariusz – imię/imiona i nazwisko/nazwiska, siedziba; położenie dokumentu - numer księgi wieczystej) DZ. KW.//00009966/07/, 2007-08-29 08:00:00, 2007-09-12 00:00:00, NIE (rodzaj i numer dziennika, chwila wpływu, chwila wpisu, czy z urzędu)
101	UMOWA SPRZEDAŻY , 3066/07, 2007-08-22, ANDRZEJ SIEROCIŃSKI, KANCELARIA NOTARIALNA W ŁODZI; /00081006/ (tytuł aktu, numer rep A, data sporządzenia, notariusz – imię/imiona i nazwisko/nazwiska, siedziba; położenie dokumentu - numer księgi wieczystej) DZ. KW.//00009961/07/, 2007-08-29 08:00:00, 2007-09-13 00:00:00, NIE (rodzaj i numer dziennika, chwila wpływu, chwila wpisu, czy z urzędu)
102	UMOWA SPRZEDAŻY , 3098/07, 2007-08-22, ANDRZEJ SIEROCIŃSKI, KANCELARIA NOTARIALNA W ŁODZI; /00081007/ (tytuł aktu, numer rep A, data sporządzenia, notariusz – imię/imiona i nazwisko/nazwiska, siedziba; położenie dokumentu - numer księgi wieczystej) DZ. KW.//00009976/07/, 2007-08-29 08:00:00, 2007-09-13 00:00:00, NIE (rodzaj i numer dziennika, chwila wpływu, chwila wpisu, czy z urzędu)

103	<p>UMOWA DAROWIZNY, 3586/2007, 2007-09-20, HANNA RYBKA, KANCELARIA NOTARIALNA W ZGIERZU; /00065499/ <i>(tytuł aktu, numer rep A, data sporządzenia, notariusz – imię/imiona i nazwisko/nazwiska, siedziba; położenie dokumentu - numer księgi wieczystej)</i> DZ. KW.//00011104/07/, 2007-09-26 09:30:00, 2007-10-10 00:00:00, NIE, /00065499/ <i>(rodzaj i numer dziennika, chwila wpływu, chwila wpisu, czy z urzędu, położenie wniosku - numer księgi)</i></p>
104	<p>UMOWA SPRZEDAŻY, 3082/2007, 2007-08-22, ANDRZEJ SIEROCIŃSKI, KANCELARIA NOTARIALNA W ŁODZI; /00081606/ <i>(tytuł aktu, numer rep A, data sporządzenia, notariusz – imię/imiona i nazwisko/nazwiska, siedziba; położenie dokumentu - numer księgi wieczystej)</i> DZ. KW.//00009969/07/, 2007-08-29 08:00:00, 2007-11-13 00:00:00, NIE <i>(rodzaj i numer dziennika, chwila wpływu, chwila wpisu, czy z urzędu)</i></p>
105	<p>UMOWA DAROWIZNY, 10044/07, 2007-10-08, WALDEMAR JEZIORSKI, KANCELARIA NOTARIALNA W ZGIERZU; /00068715/ <i>(tytuł aktu, numer rep A, data sporządzenia, notariusz – imię/imiona i nazwisko/nazwiska, siedziba; położenie dokumentu - numer księgi wieczystej)</i> DZ. KW.//00011757/07/, 2007-10-11 14:00:00, 2008-02-19 00:00:00, NIE <i>(rodzaj i numer dziennika, chwila wpływu, chwila wpisu, czy z urzędu)</i></p>
106	<p>ANEKS, 2355/2008, 2008-02-07, WALDEMAR JEZIORSKI, KANCELARIA NOTARIALNA W ZGIERZU; /00068715/ <i>(tytuł aktu, numer rep A, data sporządzenia, notariusz – imię/imiona i nazwisko/nazwiska, siedziba; położenie dokumentu - numer księgi wieczystej)</i> DZ. KW.//00011757/07/, 2007-10-11 14:00:00, 2008-02-19 00:00:00, NIE <i>(rodzaj i numer dziennika, chwila wpływu, chwila wpisu, czy z urzędu)</i></p>
107	<p>UMOWA SPRZEDAŻY, 3740/2007, 2007-09-25, ANDRZEJ SIEROCIŃSKI, KANCELARIA NOTARIALNA W ŁODZI; /00082477/ <i>(tytuł aktu, numer rep A, data sporządzenia, notariusz – imię/imiona i nazwisko/nazwiska, siedziba; położenie dokumentu - numer księgi wieczystej)</i> DZ. KW.//00011419/07/, 2007-10-04 08:00:00, 2008-02-19 00:00:00, NIE <i>(rodzaj i numer dziennika, chwila wpływu, chwila wpisu, czy z urzędu)</i></p>
108	<p>UMOWA SPRZEDAŻY, 7153/2007, 2007-12-10, ANDRZEJ SIEROCIŃSKI, KANCELARIA NOTARIALNA W ŁODZI; /00082687/ <i>(tytuł aktu, numer rep A, data sporządzenia, notariusz – imię/imiona i nazwisko/nazwiska, siedziba; położenie dokumentu - numer księgi wieczystej)</i> DZ. KW.//00003273/08/, 2007-12-19 08:30:00, 2008-03-12 00:00:00, NIE <i>(rodzaj i numer dziennika, chwila wpływu, chwila wpisu, czy z urzędu)</i></p>
109	<p>PROTOKÓŁ, 1720/2008, 2008-03-11, ANDRZEJ SIEROCIŃSKI, KANCELARIA NOTARIALNA W ŁODZI; /00082687/ <i>(tytuł aktu, numer rep A, data sporządzenia, notariusz – imię/imiona i nazwisko/nazwiska, siedziba; położenie dokumentu - numer księgi wieczystej)</i> DZ. KW.//00003273/08/, 2007-12-19 08:30:00, 2008-03-12 00:00:00, NIE <i>(rodzaj i numer dziennika, chwila wpływu, chwila wpisu, czy z urzędu)</i></p>
110	<p>ZAWIADOMIENIE O WSZCZĘCIU POSTĘPOWANIA EGZEKUCYJNEGO Z UDZIAŁU W NIERUCHOMOŚCI I WEZWANIE DO ZAPŁATY DŁUGU, 2006-02-02; /00017612/ <i>(wskazanie podstawy, data wydania; położenie dokumentu - numer księgi wieczystej)</i> DZ. KW.//00001005/06/, 2006-02-06 15:00:00, 2006-03-09 00:00:00, NIE <i>(rodzaj i numer dziennika, chwila wpływu, chwila wpisu, czy z urzędu)</i></p>
111	<p>POSTANOWIENIE W PRZEDMIOCIE SPROSTOWANIA BŁĘDÓW POWSTAŁYCH PODCZAS MIGRACJI KSIĘGI WIECZYTEJ ORAZ SPROSTOWANIA USTEREK WPISÓW W DZIALE II, LD1G DZKW 7729/09/,</p>

	<p>2009-07-15, SĄD REJONOWY W ZGIERZU, V WYDZIAŁ KSIĄG WIECZYSTYCH, ZGIERZ <i>(rodzaj i przedmiot orzeczenia, sygnatura akt, data wydania orzeczenia, nazwa sądu, siedziba sądu)</i> DZ. KW./LD1G/00007729/09/001, 2009-07-13 13:00:00, 2009-07-15-13.29.11.290677, TAK <i>(rodzaj i numer dziennika, chwila wpływu, chwila wpisu, czy z urzędu)</i></p>
113	<p>UMOWA DAROWIZNY, 9859/2009, 2009-09-10, WALDEMAR JEZIORSKI, ZGIERZ; 25-26, LD1G/00065521/9 <i>(tytuł aktu, numer rep A, data sporządzenia, notariusz – imię/imiona i nazwisko/nazwiska, siedziba; położenie dokumentu - numer karty akt, położenie dokumentu - numer księgi wieczystej)</i> DZ. KW./LD1G/00010392/09/001, 2009-09-16 12:50:00, 2009-12-29-11.24.32.981107, NIE, 25-26, LD1G/00065521/9 <i>(rodzaj i numer dziennika, chwila wpływu, chwila wpisu, czy z urzędu, położenie wniosku – numer karty akt, położenie wniosku - numer księgi)</i></p>
114	<p>UMOWA DAROWIZNY, 7849/2009, 2009-10-22, TADEUSZ ŚWIĘCICKI, ZGIERZ <i>(tytuł aktu, numer rep A, data sporządzenia, notariusz – imię/imiona i nazwisko/nazwiska, siedziba)</i> DZ. KW./LD1G/00011760/09/001, 2009-10-23 11:15:00, 2010-01-26-12.22.07.886561, NIE <i>(rodzaj i numer dziennika, chwila wpływu, chwila wpisu, czy z urzędu)</i></p>
115	<p>UMOWA SPRZEDAŻY, 5363/2009, 2009-11-03, AGNIESZKA GRZEJSZCZAK, ASESOR NOTARIALNY W KANCELARII NOTARIALNEJ NOTARIUSZA ANNY GOŹDZIAŁSKIEJ W ŁODZI; 39-42, LD1G/00068689/5 <i>(tytuł aktu, numer rep A, data sporządzenia, notariusz – imię/imiona i nazwisko/nazwiska, siedziba; położenie dokumentu - numer karty akt, położenie dokumentu - numer księgi wieczystej)</i> DZ. KW./LD1G/00012321/09/001, 2009-11-09 10:30:00, 2010-04-07-11.12.17.779790, NIE, 39-42, LD1G/00068689/5 <i>(rodzaj i numer dziennika, chwila wpływu, chwila wpisu, czy z urzędu, położenie wniosku – numer karty akt, położenie wniosku - numer księgi)</i></p>
116	<p>UMOWA SPRZEDAŻY, 4725/2010, 2010-06-21, EWA ŚWIEBODA, ŁÓDŹ; 34-36, LD1G/00073464/0 <i>(tytuł aktu, numer rep A, data sporządzenia, notariusz – imię/imiona i nazwisko/nazwiska, siedziba; położenie dokumentu - numer karty akt, położenie dokumentu - numer księgi wieczystej)</i> DZ. KW./LD1G/00006098/10/001, 2010-06-25 11:00:00, 2010-08-26-11.31.11.046201, NIE, 34-36, LD1G/00073464/0 <i>(rodzaj i numer dziennika, chwila wpływu, chwila wpisu, czy z urzędu, położenie wniosku – numer karty akt, położenie wniosku - numer księgi)</i></p>
117	<p>UMOWA USTANOWIENIA I SPRZEDAŻY ODRĘBNEJ WŁASNOŚCI LOKALU, 4942/2010, 2010-10-29, ANDRZEJ SIEROCIŃSKI, ŁÓDŹ; 3-6, LD1G/00093522/1 <i>(tytuł aktu, numer rep A, data sporządzenia, notariusz – imię/imiona i nazwisko/nazwiska, siedziba; położenie dokumentu - numer karty akt, położenie dokumentu - numer księgi wieczystej)</i> DZ. KW./LD1G/00011433/10/001, 2010-11-08 12:00:00, 2010-12-17-14.29.38.610364, NIE, 3-6, LD1G/00093522/1 <i>(rodzaj i numer dziennika, chwila wpływu, chwila wpisu, czy z urzędu, położenie wniosku – numer karty akt, położenie wniosku - numer księgi)</i></p>
120	<p>UMOWA SPRZEDAŻY, 4907/2010, 2010-10-29, ANDRZEJ SIEROCIŃSKI, ŁÓDŹ; 3-6, LD1G/00093527/6 <i>(tytuł aktu, numer rep A, data sporządzenia, notariusz – imię/imiona i nazwisko/nazwiska, siedziba; położenie dokumentu - numer karty akt, położenie dokumentu - numer księgi wieczystej)</i> DZ. KW./LD1G/00011422/10/001, 2010-11-08 12:00:00, 2010-12-21-12.20.54.118842, NIE, 3-6, LD1G/00093527/6 <i>(rodzaj i numer dziennika, chwila wpływu, chwila wpisu, czy z urzędu, położenie wniosku – numer karty akt, położenie wniosku - numer księgi)</i></p>
121	<p>UMOWA SPRZEDAŻY, 4921/2010, 2010-10-29, ANDRZEJ SIEROCIŃSKI, ŁÓDŹ; 3-5, LD1G/00093532/4 <i>(tytuł aktu, numer rep A, data sporządzenia, notariusz – imię/imiona i nazwisko/nazwiska, siedziba; położenie dokumentu - numer karty akt, położenie dokumentu - numer księgi wieczystej)</i></p>

	<p>DZ. KW./LD1G/00011429/10/001, 2010-11-08 12:00:00, 2011-01-05-11.49.19.626129, NIE, 3-5, LD1G/00093532/4 <i>(rodzaj i numer dziennika, chwila wpływu, chwila wpisu, czy z urzędu, położenie wniosku – numer karty akt, położenie wniosku - numer księgi)</i></p>
124	<p>UMOWA SPRZEDAŻY, 5435/2010, 2010-11-26, ANDRZEJ SIEROCIŃSKI, ŁÓDŹ; 3-6A, LD1G/00093713/7 <i>(tytuł aktu, numer rep A, data sporządzenia, notariusz – imię/imiona i nazwisko/nazwiska, siedziba; położenie dokumentu - numer karty akt, położenie dokumentu - numer księgi wieczystej)</i> DZ. KW./LD1G/00012337/10/001, 2010-12-02 12:00:00, 2011-03-28-12.26.22.904354, NIE, 3-6A, LD1G/00093713/7 <i>(rodzaj i numer dziennika, chwila wpływu, chwila wpisu, czy z urzędu, położenie wniosku – numer karty akt, położenie wniosku - numer księgi)</i></p>
125	<p>UMOWA SPRZEDAŻY ODRĘBNEJ WŁASNOŚCI LOKALU WRAZ Z ODDANIEM W UŻYTKOWANIE WIECZyste UŁAMKOWEJ CZĘŚCI DZIAŁKI I UDZIAŁU W NIERUCHOMOŚCI REP.A. 5442/2010, 2010-11-26, ANDRZEJ SIEROCIŃSKI, ŁÓDŹ; 3-7, LD1G/00093714/4 <i>(tytuł aktu, data sporządzenia, notariusz – imię/imiona i nazwisko/nazwiska, siedziba; położenie dokumentu - numer karty akt, położenie dokumentu - numer księgi wieczystej)</i> DZ. KW./LD1G/00012339/10/001, 2010-12-02 12:00:00, 2011-05-05-10.20.00.493915, NIE, 3-7, LD1G/00093714/4 <i>(rodzaj i numer dziennika, chwila wpływu, chwila wpisu, czy z urzędu, położenie wniosku – numer karty akt, położenie wniosku - numer księgi)</i></p>
127	<p>UMOWA SPRZEDAŻY, 2724/2011, 2011-07-07, ANDRZEJ SIEROCIŃSKI, ŁÓDŹ; 3-5, LD1G/00095118/0 <i>(tytuł aktu, numer rep A, data sporządzenia, notariusz – imię/imiona i nazwisko/nazwiska, siedziba; położenie dokumentu - numer karty akt, położenie dokumentu - numer księgi wieczystej)</i> DZ. KW./LD1G/00007164/11/001, 2011-07-11 12:00:00, 2011-08-08-14.35.57.474733, NIE, 3-5, LD1G/00095118/0 <i>(rodzaj i numer dziennika, chwila wpływu, chwila wpisu, czy z urzędu, położenie wniosku – numer karty akt, położenie wniosku - numer księgi)</i></p>
132	<p>UMOWA SPRZEDAŻY, 4412/2011, 2011-10-28, ANDRZEJ SIEROCIŃSKI, ŁÓDŹ; 2-5, LD1G/00095914/0 <i>(tytuł aktu, numer rep A, data sporządzenia, notariusz – imię/imiona i nazwisko/nazwiska, siedziba; położenie dokumentu - numer karty akt, położenie dokumentu - numer księgi wieczystej)</i> DZ. KW./LD1G/00011467/11/001, 2011-11-07 12:30:00, 2011-11-14-14.20.09.241038, NIE, 2-5, LD1G/00095914/0 <i>(rodzaj i numer dziennika, chwila wpływu, chwila wpisu, czy z urzędu, położenie wniosku – numer karty akt, położenie wniosku - numer księgi)</i></p>
133	<p>UMOWA USTANOWIENIA I SPRZEDAŻY ODRĘBNEJ WŁASNOŚCI LOKALU I UDZIAŁU W NIERUCHOMOŚCI, 428/2012, 2012-02-23, ANDRZEJ SIEROCIŃSKI, ŁÓDŹ; 3-6, LD1G/00096630/2 <i>(tytuł aktu, numer rep A, data sporządzenia, notariusz – imię/imiona i nazwisko/nazwiska, siedziba; położenie dokumentu - numer karty akt, położenie dokumentu - numer księgi wieczystej)</i> DZ. KW./LD1G/00002136/12/001, 2012-02-29 12:00:00, 2012-03-26-13.31.09.069295, NIE, 3-6, LD1G/00096630/2 <i>(rodzaj i numer dziennika, chwila wpływu, chwila wpisu, czy z urzędu, położenie wniosku – numer karty akt, położenie wniosku - numer księgi)</i></p>
134	<p>UMOWA USTANOWIENIA I SPRZEDAŻY ODRĘBNEJ WŁASNOŚCI LOKALU I UDZIAŁU W NIERUCHOMOŚCI, 453/2012, 2012-02-27, ANDRZEJ SIEROCIŃSKI, ŁÓDŹ; 3-6, LD1G/00096639/5 <i>(tytuł aktu, numer rep A, data sporządzenia, notariusz – imię/imiona i nazwisko/nazwiska, siedziba; położenie dokumentu - numer karty akt, położenie dokumentu - numer księgi wieczystej)</i></p>

	<p>DZ. KW./LD1G/00002218/12/001, 2012-03-02 11:30:00, 2012-03-27-11.15.16.938673, NIE, 3-6, LD1G/00096639/5</p> <p><i>(rodzaj i numer dziennika, chwila wpływu, chwila wpisu, czy z urzędu, położenie wniosku – numer karty akt, położenie wniosku - numer księgi)</i></p>
135	<p>UMOWA USTANOWIENIA I SPRZEDAŻY ODRĘBNEJ WŁASNOŚCI LOKALU I UDZIAŁU W NIERUCHOMOŚCI, 446/2012, 2012-02-27, ANDRZEJ SIEROCIŃSKI, ŁÓDŹ; 3-6, LD1G/00096638/8</p> <p><i>(tytuł aktu, numer rep A, data sporządzenia, notariusz – imię/imiona i nazwisko/nazwiska, siedziba; położenie dokumentu - numer karty akt, położenie dokumentu - numer księgi wieczystej)</i></p> <p>DZ. KW./LD1G/00002214/12/001, 2012-03-02 11:30:00, 2012-04-05-14.37.58.198584, NIE, 3-6, LD1G/00096638/8</p> <p><i>(rodzaj i numer dziennika, chwila wpływu, chwila wpisu, czy z urzędu, położenie wniosku – numer karty akt, położenie wniosku - numer księgi)</i></p>
136	<p>UMOWA SPRZEDAŻY, 1052/2012, 2012-05-10, ANDRZEJ SIEROCIŃSKI, ŁÓDŹ; 3-6, LD1G/00097010/7</p> <p><i>(tytuł aktu, numer rep A, data sporządzenia, notariusz – imię/imiona i nazwisko/nazwiska, siedziba; położenie dokumentu - numer karty akt, położenie dokumentu - numer księgi wieczystej)</i></p> <p>DZ. KW./LD1G/00004732/12/001, 2012-05-16 12:00:00, 2012-06-13-13.18.42.160679, NIE, 3-6, LD1G/00097010/7</p> <p><i>(rodzaj i numer dziennika, chwila wpływu, chwila wpisu, czy z urzędu, położenie wniosku – numer karty akt, położenie wniosku - numer księgi)</i></p>
137	<p>UMOWA USTANOWIENIA I SPRZEDAŻY ODRĘBNEJ WŁASNOŚCI LOKALU ORAZ UDZIAŁU W NIERUCHOMOŚCI, 1551/2012, 2012-06-28, ANDRZEJ SIEROCIŃSKI, ŁÓDŹ; 3-6, LD1G/00097262/8</p> <p><i>(tytuł aktu, numer rep A, data sporządzenia, notariusz – imię/imiona i nazwisko/nazwiska, siedziba; położenie dokumentu - numer karty akt, położenie dokumentu - numer księgi wieczystej)</i></p> <p>DZ. KW./LD1G/00006392/12/001, 2012-07-03 12:00:00, 2012-07-12-11.13.13.735895, NIE, 3-6, LD1G/00097262/8</p> <p><i>(rodzaj i numer dziennika, chwila wpływu, chwila wpisu, czy z urzędu, położenie wniosku – numer karty akt, położenie wniosku - numer księgi)</i></p>
139	<p>UMOWA USTANOWIENIA I SPRZEDAŻY ODRĘBNEJ WŁASNOŚCI LOKALU UDZIAŁU W NIERUCHOMOŚCI ORAZ USTANOWIENIE HIPOTEKI, 1530/2012, 2012-06-28, ANDRZEJ SIEROCIŃSKI, ŁÓDŹ; 3-6, LD1G/00097265/9</p> <p><i>(tytuł aktu, numer rep A, data sporządzenia, notariusz – imię/imiona i nazwisko/nazwiska, siedziba; położenie dokumentu - numer karty akt, położenie dokumentu - numer księgi wieczystej)</i></p> <p>DZ. KW./LD1G/00006399/12/001, 2012-07-03 12:00:00, 2012-07-12-15.14.26.449445, NIE, 3-6, LD1G/00097265/9</p> <p><i>(rodzaj i numer dziennika, chwila wpływu, chwila wpisu, czy z urzędu, położenie wniosku – numer karty akt, położenie wniosku - numer księgi)</i></p>
141	<p>UMOWA SPRZEDAŻY, 1516/2012, 2012-06-28, ANDRZEJ SIEROCIŃSKI, ŁÓDŹ; 3-6, LD1G/00097258/7</p> <p><i>(tytuł aktu, numer rep A, data sporządzenia, notariusz – imię/imiona i nazwisko/nazwiska, siedziba; położenie dokumentu - numer karty akt, położenie dokumentu - numer księgi wieczystej)</i></p> <p>DZ. KW./LD1G/00006387/12/001, 2012-07-03 12:00:00, 2012-09-26-13.35.58.060186, NIE, 3-6, LD1G/00097258/7</p> <p><i>(rodzaj i numer dziennika, chwila wpływu, chwila wpisu, czy z urzędu, położenie wniosku – numer karty akt, położenie wniosku - numer księgi)</i></p>
142	<p>UMOWA USTANOWIENIA I SPRZEDAŻY ODRĘBNEJ WŁASNOŚCI LOKALU UDZIAŁU W NIERUCHOMOŚCI ORAZ USTANOWIENIE HIPOTEKI, 3220/2012, 2012-10-26, ANDRZEJ SIEROCIŃSKI, ŁÓDŹ; 2-5, LD1G/00097915/1</p> <p><i>(tytuł aktu, numer rep A, data sporządzenia, notariusz – imię/imiona i nazwisko/nazwiska, siedziba; położenie dokumentu - numer karty akt, położenie dokumentu - numer księgi wieczystej)</i></p> <p>DZ. KW./LD1G/00010773/12/001, 2012-11-02 12:00:00, 2013-01-04-13.10.04.413270, NIE, 2-5, LD1G/00097915/1</p>

	<i>(rodzaj i numer dziennika, chwila wpływu, chwila wpisu, czy z urzędu, położenie wniosku – numer karty akt, położenie wniosku - numer księgi)</i>
143	PROTOKÓŁ , 3327/2012, 2012-11-06, ANDRZEJ SIEROCIŃSKI, ŁÓDŹ; 19, LD1G/00097915/1 <i>(tytuł aktu, numer rep A, data sporządzenia, notariusz – imię/imiona i nazwisko/nazwiska, siedziba; położenie dokumentu - numer karty akt, położenie dokumentu - numer księgi wieczystej)</i> DZ. KW./LD1G/00010773/12/001, 2012-11-02 12:00:00, 2013-01-04-13.10.04.413270, NIE, 2-5, LD1G/00097915/1 <i>(rodzaj i numer dziennika, chwila wpływu, chwila wpisu, czy z urzędu, położenie wniosku – numer karty akt, położenie wniosku - numer księgi)</i>
144	UMOWA SPRZEDAŻY , 6089/2012, 2012-12-21, BARBARA JEZIORSKA, ZGIERZ; 37-40, LD1G/00093533/1 <i>(tytuł aktu, numer rep A, data sporządzenia, notariusz – imię/imiona i nazwisko/nazwiska, siedziba; położenie dokumentu - numer karty akt, położenie dokumentu - numer księgi wieczystej)</i> DZ. KW./LD1G/00012742/12/001, 2012-12-21 14:26:00, 2013-01-25-13.54.57.176510, NIE, 37-40, LD1G/00093533/1 <i>(rodzaj i numer dziennika, chwila wpływu, chwila wpisu, czy z urzędu, położenie wniosku – numer karty akt, położenie wniosku - numer księgi)</i>
145	UMOWA SPRZEDAŻY , 4029/2012, 2012-12-20, ANDRZEJ SIEROCIŃSKI, ŁÓDŹ; 2-5, LD1G/00098260/1 <i>(tytuł aktu, numer rep A, data sporządzenia, notariusz – imię/imiona i nazwisko/nazwiska, siedziba; położenie dokumentu - numer karty akt, położenie dokumentu - numer księgi wieczystej)</i> DZ. KW./LD1G/00012751/12/001, 2012-12-24 10:00:00, 2013-02-19-15.34.38.942005, NIE, 2-5, LD1G/00098260/1 <i>(rodzaj i numer dziennika, chwila wpływu, chwila wpisu, czy z urzędu, położenie wniosku – numer karty akt, położenie wniosku - numer księgi)</i>
151	UMOWA SPRZEDAŻY , 6538/2015, 2015-09-29, DOROTA FABIAŃCZYK SZAJGIN, BYDGOSZCZ; 4-11, LD1G/00103983/4 <i>(tytuł aktu, numer rep A, data sporządzenia, notariusz – imię/imiona i nazwisko/nazwiska, siedziba; położenie dokumentu - numer karty akt, położenie dokumentu - numer księgi wieczystej)</i> DZ. KW./LD1G/00010559/15/001, 2015-10-05 10:45:00, 2015-11-04-13.07.13.113133, NIE, 4-11, LD1G/00103983/4 <i>(rodzaj i numer dziennika, chwila wpływu, chwila wpisu, czy z urzędu, położenie wniosku – numer karty akt, położenie wniosku - numer księgi)</i>
152	UMOWA DAROWIZNY , 3545/2015, 2015-10-24, HANNA RYBKA, ZGIERZ; 49-50, LD1G/00074648/1 <i>(tytuł aktu, numer rep A, data sporządzenia, notariusz – imię/imiona i nazwisko/nazwiska, siedziba; położenie dokumentu - numer karty akt, położenie dokumentu - numer księgi wieczystej)</i> DZ. KW./LD1G/00011526/15/001, 2015-10-28 10:50:00, 2015-11-18-15.51.12.861148, NIE, 49-50 <i>(rodzaj i numer dziennika, chwila wpływu, chwila wpisu, czy z urzędu, położenie wniosku – numer karty akt)</i>
154	UMOWA SPRZEDAŻY I UMOWA DAROWIZNY , 4180/2015, 2015-12-16, HANNA RYBKA, ZGIERZ; 33-35, LD1G/00070132/3 <i>(tytuł aktu, numer rep A, data sporządzenia, notariusz – imię/imiona i nazwisko/nazwiska, siedziba; położenie dokumentu - numer karty akt, położenie dokumentu - numer księgi wieczystej)</i> DZ. KW./LD1G/00013549/15/001, 2015-12-18 11:15:00, 2016-01-08-13.51.08.847339, NIE, 33-35, LD1G/00070132/3 <i>(rodzaj i numer dziennika, chwila wpływu, chwila wpisu, czy z urzędu, położenie wniosku – numer karty akt, położenie wniosku - numer księgi)</i>
155	ART. 121 USTAWY Z DNIA 10 LIPCA 2015 ROKU O AGENCJI MIENIA WOJSKOWEGO (DZ. U. Z DNIA 7 WRZEŚNIA 2015 ROKU POZ. 1322) <i>(wskazanie podstawy)</i>

	DZ. KW./LD1G/00000237/16/001, 2016-01-11 10:10:00, 2016-02-16-17.04.10.000013, NIE, 6-12, LD1G/00104484/3 (rodzaj i numer dziennika, chwila wpływu, chwila wpisu, czy z urzędu, położenie wniosku – numer karty akt, położenie wniosku - numer księgi)
157	ART. 121 USTAWY Z DNIA 10 LIPCA 2015 ROKU O AGENCJI MIENIA WOJSKOWEGO (DZ. U. Z 2015 ROKU, POZ. 1322) (wskazanie podstawy) DZ. KW./LD1G/00003172/16/001, 2016-03-21 11:00:00, 2016-04-27-13.11.23.000931, NIE, 6-14, LD1G/00104841/4 (rodzaj i numer dziennika, chwila wpływu, chwila wpisu, czy z urzędu, położenie wniosku – numer karty akt, położenie wniosku - numer księgi)
158	UMOWA SPRZEDAŻY , 1458/2016, 2016-03-14, DOROTA FABIAŃCZYK SZAJGIN, BYDGOSZCZ; 6-14, LD1G/00104841/4 (tytuł aktu, numer rep A, data sporządzenia, notariusz – imię/imiona i nazwisko/nazwiska, siedziba; położenie dokumentu - numer karty akt, położenie dokumentu - numer księgi wieczystej) DZ. KW./LD1G/00003174/16/001, 2016-03-21 11:00:00, 2016-05-30-13.49.53.000818, NIE, 6-14, LD1G/00104841/4 (rodzaj i numer dziennika, chwila wpływu, chwila wpisu, czy z urzędu, położenie wniosku – numer karty akt, położenie wniosku - numer księgi)
159	PROTOKÓŁ , 3257/2016, 2016-05-25, DOROTA FABIAŃCZYK SZAJGIN, BYDGOSZCZ; 28, LD1G/00104841/4 (tytuł aktu, numer rep A, data sporządzenia, notariusz – imię/imiona i nazwisko/nazwiska, siedziba; położenie dokumentu - numer karty akt, położenie dokumentu - numer księgi wieczystej) DZ. KW./LD1G/00003174/16/001, 2016-03-21 11:00:00, 2016-05-30-13.49.53.000818, NIE, 6-14, LD1G/00104841/4 (rodzaj i numer dziennika, chwila wpływu, chwila wpisu, czy z urzędu, położenie wniosku – numer karty akt, położenie wniosku - numer księgi)
160	UMOWA DAROWIZNY , 895/2016, 2016-09-29, ALEKSANDRA KOMINIĄK, ZGIERZ; 659-661 (tytuł aktu, numer rep A, data sporządzenia, notariusz – imię/imiona i nazwisko/nazwiska, siedziba; położenie dokumentu - numer karty akt) DZ. KW./LD1G/00011788/16/001, 2016-09-29 17:53:00, 2016-11-02-14.45.19.298015, NIE, 657-658 (rodzaj i numer dziennika, chwila wpływu, chwila wpisu, czy z urzędu, położenie wniosku – numer karty akt)
162	UMOWA DAROWIZNY , 1265/2016, 2016-12-09, MONIKA MYŁYK KUZDAK, ZGIERZ; 684-686 (tytuł aktu, numer rep A, data sporządzenia, notariusz – imię/imiona i nazwisko/nazwiska, siedziba; położenie dokumentu - numer karty akt) DZ. KW./LD1G/00014969/16/001, 2016-12-09 16:46:12, 2016-12-29-13.25.06.917926, NIE, 681-683 (rodzaj i numer dziennika, chwila wpływu, chwila wpisu, czy z urzędu, położenie wniosku – numer karty akt)
163	ODPIS ZUPEŁNY AKTU MAŁŻEŃSTWA , 1217032/00/AM/2016/275776, 2016-04-04, KIEROWNIK URZĘDU STANU CYWILNEGO W KRAKOWIE; 40, LD1G/00065498/8 (wskazanie podstawy, sygnatura, data wydania, wystawca; położenie dokumentu - numer karty akt, położenie dokumentu - numer księgi wieczystej) DZ. KW./LD1G/00014969/16/001, 2016-12-09 16:46:12, 2016-12-29-13.25.06.917926, NIE, 681-683 (rodzaj i numer dziennika, chwila wpływu, chwila wpisu, czy z urzędu, położenie wniosku – numer karty akt)
165	UMOWA DAROWIZNY , 97/2017, 2017-01-31, GRAŻYNA SZYMAŃSKA, ZGIERZ; 23-26, LD1G/00078689/8

	<p>(tytuł aktu, numer rep A, data sporządzenia, notariusz – imię/imiona i nazwisko/nazwiska, siedziba; położenie dokumentu - numer karty akt, położenie dokumentu - numer księgi wieczystej)</p> <p>DZ. KW./LD1G/00001074/17/001, 2017-01-31 14:23:00, 2017-02-24-12.02.39.317937, NIE, 20-22, LD1G/00078689/8</p> <p>(rodzaj i numer dziennika, chwila wpływu, chwila wpisu, czy z urzędu, położenie wniosku – numer karty akt, położenie wniosku - numer księgi)</p>
166	<p>OŚWIADCZENIE, 217/2017, 2017-02-16, GRAŻYNA SZYMAŃSKA, ZGIERZ; 31, LD1G/00078689/8</p> <p>(tytuł aktu, numer rep A, data sporządzenia, notariusz – imię/imiona i nazwisko/nazwiska, siedziba; położenie dokumentu - numer karty akt, położenie dokumentu - numer księgi wieczystej)</p> <p>DZ. KW./LD1G/00001074/17/001, 2017-01-31 14:23:00, 2017-02-24-12.02.39.317937, NIE, 20-22, LD1G/00078689/8</p> <p>(rodzaj i numer dziennika, chwila wpływu, chwila wpisu, czy z urzędu, położenie wniosku – numer karty akt, położenie wniosku - numer księgi)</p>
169	<p>UMOWA USTANOWIENIA ODRĘBNEJ WŁASNOŚCI LOKALU, UMOWY SPRZEDAŻY ORAZ OŚWIADCZENIE O USTANOWIENIU HIPOTEKI, 9502/2017, 2017-12-28, DOROTA FABIAŃCZYK SZAJGIN, BYDGOSZCZ</p> <p>(tytuł aktu, numer rep A, data sporządzenia, notariusz – imię/imiona i nazwisko/nazwiska, siedziba)</p> <p>DZ. KW./LD1G/00016116/17/002, 2017-12-28 14:28:00, 2018-05-10-15.33.24.561781, NIE, 3-6, LD1G/00108348/6</p> <p>(rodzaj i numer dziennika, chwila wpływu, chwila wpisu, czy z urzędu, położenie wniosku – numer karty akt, położenie wniosku - numer księgi)</p>
170	<p>PROTOKÓŁ, 1782/2018, 2018-03-15, DOROTA FABIAŃCZYK SZAJGIN, BYDGOSZCZ; 709</p> <p>(tytuł aktu, numer rep A, data sporządzenia, notariusz – imię/imiona i nazwisko/nazwiska, siedziba; położenie dokumentu - numer karty akt)</p> <p>DZ. KW./LD1G/00016116/17/002, 2017-12-28 14:28:00, 2018-05-10-15.33.24.561781, NIE, 3-6, LD1G/00108348/6</p> <p>(rodzaj i numer dziennika, chwila wpływu, chwila wpisu, czy z urzędu, położenie wniosku – numer karty akt, położenie wniosku - numer księgi)</p>
171	<p>UMOWA SPRZEDAŻY, 897/2018, 2018-03-22, BARBARA JEZIORSKA, ZGIERZ; 25-27, LD1G/00095573/7</p> <p>(tytuł aktu, numer rep A, data sporządzenia, notariusz – imię/imiona i nazwisko/nazwiska, siedziba; położenie dokumentu - numer karty akt, położenie dokumentu - numer księgi wieczystej)</p> <p>DZ. KW./LD1G/00003660/18/001, 2018-03-22 18:13:00, 2018-05-18-15.59.10.128902, NIE, 23-24, LD1G/00095573/7</p> <p>(rodzaj i numer dziennika, chwila wpływu, chwila wpisu, czy z urzędu, położenie wniosku – numer karty akt, położenie wniosku - numer księgi)</p>
172	<p>UMOWA SPRZEDAŻY ORAZ OŚWIADCZENIE O USTANOWIENIU HIPOTEKI, 1467/2018, 2018-06-29, MONIKA MYŁYK KUZDAK, ZGIERZ; 43-46, LD1G/00074253/5</p> <p>(tytuł aktu, numer rep A, data sporządzenia, notariusz – imię/imiona i nazwisko/nazwiska, siedziba; położenie dokumentu - numer karty akt, położenie dokumentu - numer księgi wieczystej)</p> <p>DZ. KW./LD1G/00007850/18/001, 2018-06-29 10:58:00, 2018-08-22-09.56.27.210942, NIE, 40-42, LD1G/00074253/5</p> <p>(rodzaj i numer dziennika, chwila wpływu, chwila wpisu, czy z urzędu, położenie wniosku – numer karty akt, położenie wniosku - numer księgi)</p>
173	<p>AKT POŚWIADCZENIA DZIEDZICZENIA, 344/2018, 2018-01-29, HANNA RYBKA, ZGIERZ; 38, LD1G/00079469/7</p> <p>(tytuł aktu, numer rep A, data sporządzenia, notariusz – imię/imiona i nazwisko/nazwiska, siedziba; położenie dokumentu - numer karty akt, położenie dokumentu - numer księgi wieczystej)</p> <p>DZ. KW./LD1G/00009729/18/002, 2018-08-14 12:52:00, 2018-10-22-13.26.14.484007, NIE, 27-30, LD1G/00079469/7</p>

	<i>(rodzaj i numer dziennika, chwila wpływu, chwila wpisu, czy z urzędu, położenie wniosku – numer karty akt, położenie wniosku - numer księgi)</i>
174	<p>UMOWA DAROWIZNY, 2957/2018, 2018-08-14, HANNA RYBKA, ZGIERZ; 31-33, LD1G/00079469/7 <i>(tytuł aktu, numer rep A, data sporządzenia, notariusz – imię/imiona i nazwisko/nazwiska, siedziba; położenie dokumentu - numer karty akt, położenie dokumentu - numer księgi wieczystej)</i> DZ. KW./LD1G/00009729/18/002, 2018-08-14 12:52:00, 2018-10-22-13.26.14.484007, NIE, 27-30, LD1G/00079469/7 <i>(rodzaj i numer dziennika, chwila wpływu, chwila wpisu, czy z urzędu, położenie wniosku – numer karty akt, położenie wniosku - numer księgi)</i></p>
178	<p>UMOWA SPRZEDAŻY I UMOWA DAROWIZNY, 801/2019, 2019-03-08, ADAM KAMIL KOZERSKI, ZGIERZ; 40-43, LD1G/00104484/3 <i>(tytuł aktu, numer rep A, data sporządzenia, notariusz – imię/imiona i nazwisko/nazwiska, siedziba; położenie dokumentu - numer karty akt, położenie dokumentu - numer księgi wieczystej)</i> DZ. KW./LD1G/00004297/19/001, 2019-03-08 09:47:00, 2019-03-29-12.54.46.829480, NIE, 37-39, LD1G/00104484/3 <i>(rodzaj i numer dziennika, chwila wpływu, chwila wpisu, czy z urzędu, położenie wniosku – numer karty akt, położenie wniosku - numer księgi)</i></p>
181	<p>WYROK W SPRAWIE O ROZWÓD, II C 979/11, 2011-08-26, SĄD OKRĘGOWY W ŁODZI II WYDZIAŁ CYWILNY, ŁÓDŹ; 735 <i>(rodzaj i przedmiot orzeczenia, sygnatura akt, data wydania orzeczenia, nazwa sądu, siedziba sądu; położenie dokumentu - numer karty akt)</i> DZ. KW./LD1G/00019308/19/001, 2019-09-25 14:37:00, 2020-02-20-12.45.06.947549, NIE, 728-729 <i>(rodzaj i numer dziennika, chwila wpływu, chwila wpisu, czy z urzędu, położenie wniosku – numer karty akt)</i></p>
182	<p>DECYZJA ORZEKAJĄCA ZMIANĘ NAZWISKA, USC.5355.17.2011, 2011-11-29, KIEROWNIK URZĘDU STANU CYWILNEGO W ZGIERZU, ZGIERZ; 736 <i>(przedmiot decyzji, numer decyzji, data wydania decyzji, oznaczenie organu, siedziba organu; położenie dokumentu - numer karty akt)</i> DZ. KW./LD1G/00019308/19/001, 2019-09-25 14:37:00, 2020-02-20-12.45.06.947549, NIE, 728-729 <i>(rodzaj i numer dziennika, chwila wpływu, chwila wpisu, czy z urzędu, położenie wniosku – numer karty akt)</i></p>
183	<p>ODPIS SKRÓCONY AKTU MAŁŻEŃSTWA, 1020031/00/AM/2016/659710, 2016-08-09, KIEROWNIK URZĘDU STANU CYWILNEGO W ZGIERZU; 737 <i>(wskazanie podstawy, sygnatura, data wydania, wystawca; położenie dokumentu - numer karty akt)</i> DZ. KW./LD1G/00019308/19/001, 2019-09-25 14:37:00, 2020-02-20-12.45.06.947549, NIE, 728-729 <i>(rodzaj i numer dziennika, chwila wpływu, chwila wpisu, czy z urzędu, położenie wniosku – numer karty akt)</i></p>
184	<p>UMOWA DAROWIZNY, 2058/2019, 2019-09-25, TADEUSZ ŚWIĘCICKI, ZGIERZ; 730-732 <i>(tytuł aktu, numer rep A, data sporządzenia, notariusz – imię/imiona i nazwisko/nazwiska, siedziba; położenie dokumentu - numer karty akt)</i> DZ. KW./LD1G/00019308/19/001, 2019-09-25 14:37:00, 2020-02-20-12.45.06.947549, NIE, 728-729 <i>(rodzaj i numer dziennika, chwila wpływu, chwila wpisu, czy z urzędu, położenie wniosku – numer karty akt)</i></p>
185	<p>UMOWA DAROWIZNY, 2115/2019, 2019-10-03, TADEUSZ ŚWIĘCICKI, ZGIERZ; 743-744 <i>(tytuł aktu, numer rep A, data sporządzenia, notariusz – imię/imiona i nazwisko/nazwiska, siedziba; położenie dokumentu - numer karty akt)</i> DZ. KW./LD1G/00019946/19/001, 2019-10-03 14:48:00, 2020-02-20-13.16.31.942698, NIE, 741-742 <i>(rodzaj i numer dziennika, chwila wpływu, chwila wpisu, czy z urzędu, położenie wniosku – numer karty akt)</i></p>

186	<p>UMOWA DAROWIZNY, 3037/2019, 2019-10-03, WALDEMAR JEZIORSKI, ZGIERZ; 750-752 <i>(tytuł aktu, numer rep A, data sporządzenia, notariusz – imię/imiona i nazwisko/nazwiska, siedziba; położenie dokumentu - numer karty akt)</i></p> <p>DZ. KW./LD1G/00020006/19/001, 2019-10-03 18:45:00, 2020-02-20-14.11.12.007085, NIE, 748-749 <i>(rodzaj i numer dziennika, chwila wpływu, chwila wpisu, czy z urzędu, położenie wniosku – numer karty akt)</i></p>
189	<p>UMOWA DAROWIZNY, 2157/2019, 2019-10-08, TADEUSZ ŚWIĘCICKI, ZGIERZ; 758-760 <i>(tytuł aktu, numer rep A, data sporządzenia, notariusz – imię/imiona i nazwisko/nazwiska, siedziba; położenie dokumentu - numer karty akt)</i></p> <p>DZ. KW./LD1G/00020255/19/001, 2019-10-08 15:34:00, 2020-02-20-15.18.36.379048, NIE, 756-757 <i>(rodzaj i numer dziennika, chwila wpływu, chwila wpisu, czy z urzędu, położenie wniosku – numer karty akt)</i></p>
190	<p>UMOWA DAROWIZNY, 2203/2019, 2019-10-11, TADEUSZ ŚWIĘCICKI, ZGIERZ; 769-771 <i>(tytuł aktu, numer rep A, data sporządzenia, notariusz – imię/imiona i nazwisko/nazwiska, siedziba; położenie dokumentu - numer karty akt)</i></p> <p>DZ. KW./LD1G/00020544/19/001, 2019-10-11 16:20:00, 2020-02-21-09.42.31.517807, NIE, 767-768 <i>(rodzaj i numer dziennika, chwila wpływu, chwila wpisu, czy z urzędu, położenie wniosku – numer karty akt)</i></p>
191	<p>UMOWA DAROWIZNY, 3498/2019, 2019-10-30, MARCIN KUBIAK, ZGIERZ; 777-779 <i>(tytuł aktu, numer rep A, data sporządzenia, notariusz – imię/imiona i nazwisko/nazwiska, siedziba; położenie dokumentu - numer karty akt)</i></p> <p>DZ. KW./LD1G/00022022/19/001, 2019-10-30 20:18:00, 2020-02-21-10.47.28.954157, NIE, 775-776 <i>(rodzaj i numer dziennika, chwila wpływu, chwila wpisu, czy z urzędu, położenie wniosku – numer karty akt)</i></p>
195	<p>UMOWA SPRZEDAŻY, 4923/2019, 2019-11-18, HANNA RYBKA, ZGIERZ; 46-48, LD1G/00068695/0 <i>(tytuł aktu, numer rep A, data sporządzenia, notariusz – imię/imiona i nazwisko/nazwiska, siedziba; położenie dokumentu - numer karty akt, położenie dokumentu - numer księgi wieczystej)</i></p> <p>DZ. KW./LD1G/00022810/19/001, 2019-11-18 12:50:00, 2020-02-21-13.16.38.090564, NIE, 44-45, LD1G/00068695/0 <i>(rodzaj i numer dziennika, chwila wpływu, chwila wpisu, czy z urzędu, położenie wniosku – numer karty akt, położenie wniosku - numer księgi)</i></p>
196	<p>PROTOKÓŁ, 5059/2019, 2019-11-28, HANNA RYBKA, ZGIERZ; 53, LD1G/00068695/0 <i>(tytuł aktu, numer rep A, data sporządzenia, notariusz – imię/imiona i nazwisko/nazwiska, siedziba; położenie dokumentu - numer karty akt, położenie dokumentu - numer księgi wieczystej)</i></p> <p>DZ. KW./LD1G/00022810/19/001, 2019-11-18 12:50:00, 2020-02-21-13.16.38.090564, NIE, 44-45, LD1G/00068695/0 <i>(rodzaj i numer dziennika, chwila wpływu, chwila wpisu, czy z urzędu, położenie wniosku – numer karty akt, położenie wniosku - numer księgi)</i></p>
197	<p>UMOWA DAROWIZNY, 3589/2019, 2019-11-20, WALDEMAR JEZIORSKI, ZGIERZ; 801-802 <i>(tytuł aktu, numer rep A, data sporządzenia, notariusz – imię/imiona i nazwisko/nazwiska, siedziba; położenie dokumentu - numer karty akt)</i></p> <p>DZ. KW./LD1G/00022932/19/001, 2019-11-20 15:28:00, 2020-02-21-13.53.55.946141, NIE, 799-800 <i>(rodzaj i numer dziennika, chwila wpływu, chwila wpisu, czy z urzędu, położenie wniosku – numer karty akt)</i></p>
200	<p>UMOWA DAROWIZNY, 2488/2019, 2019-11-27, TADEUSZ ŚWIĘCICKI, ZGIERZ; 808-811 <i>(tytuł aktu, numer rep A, data sporządzenia, notariusz – imię/imiona i nazwisko/nazwiska, siedziba; położenie dokumentu - numer karty akt)</i></p> <p>DZ. KW./LD1G/00023619/19/001, 2019-11-27 13:35:00, 2020-02-21-14.35.38.313681, NIE, 806-807 <i>(rodzaj i numer dziennika, chwila wpływu, chwila wpisu, czy z urzędu, położenie wniosku – numer karty akt)</i></p>

	akt)
201	<p>POSTANOWIENIE O STWIERDZENIU NABYCIA SPADKU, I NS 949/12, 2012-07-31, SĄD REJONOWY W ZGIERZU I WYDZIAŁ CYWILNY, ZGIERZ; 40, LD1G/00078235/1 <i>(rodzaj i przedmiot orzeczenia, sygnatura akt, data wydania orzeczenia, nazwa sądu, siedziba sądu; położenie dokumentu - numer karty akt, położenie dokumentu - numer księgi wieczystej)</i> DZ. KW./LD1G/00024137/19/001, 2019-12-05 10:23:00, 2020-03-30-13.35.28.295431, NIE, 827-828 <i>(rodzaj i numer dziennika, chwila wpływu, chwila wpisu, czy z urzędu, położenie wniosku - numer karty akt)</i></p>
202	<p>UMOWA DAROWIZNY, 3931/2019, 2019-12-05, ADAM KAMIL KOZERSKI, ZGIERZ; 829-832 <i>(tytuł aktu, numer rep A, data sporządzenia, notariusz - imię/imiona i nazwisko/nazwiska, siedziba; położenie dokumentu - numer karty akt)</i> DZ. KW./LD1G/00024137/19/001, 2019-12-05 10:23:00, 2020-03-30-13.35.28.295431, NIE, 827-828 <i>(rodzaj i numer dziennika, chwila wpływu, chwila wpisu, czy z urzędu, położenie wniosku - numer karty akt)</i></p>
203	<p>UMOWA DAROWIZNY, 3822/2019, 2019-12-09, WALDEMAR JEZIORSKI, ZGIERZ; 839-840 <i>(tytuł aktu, numer rep A, data sporządzenia, notariusz - imię/imiona i nazwisko/nazwiska, siedziba; położenie dokumentu - numer karty akt)</i> DZ. KW./LD1G/00024505/19/001, 2019-12-09 14:59:00, 2020-04-21-13.09.08.544924, NIE, 837-838 <i>(rodzaj i numer dziennika, chwila wpływu, chwila wpisu, czy z urzędu, położenie wniosku - numer karty akt)</i></p>
205	<p>UMOWA DAROWIZNY, 2867/2019, 2019-12-20, MONIKA MYŁYK KUZDAK, ZGIERZ; 845-847 <i>(tytuł aktu, numer rep A, data sporządzenia, notariusz - imię/imiona i nazwisko/nazwiska, siedziba; położenie dokumentu - numer karty akt)</i> DZ. KW./LD1G/00025574/19/001, 2019-12-20 16:49:00, 2020-04-22-11.15.26.431993, NIE, 843-844 <i>(rodzaj i numer dziennika, chwila wpływu, chwila wpisu, czy z urzędu, położenie wniosku - numer karty akt)</i></p>
206	<p>UMOWA SPRZEDAŻY, 4101/2019, 2019-12-27, MARCIN KUBIAK, ZGIERZ; 35-38, LD1G/00074727/9 <i>(tytuł aktu, numer rep A, data sporządzenia, notariusz - imię/imiona i nazwisko/nazwiska, siedziba; położenie dokumentu - numer karty akt, położenie dokumentu - numer księgi wieczystej)</i> DZ. KW./LD1G/00025971/19/001, 2019-12-27 18:49:00, 2020-05-25-12.46.38.932287, NIE, 32-34, LD1G/00074727/9 <i>(rodzaj i numer dziennika, chwila wpływu, chwila wpisu, czy z urzędu, położenie wniosku - numer karty akt, położenie wniosku - numer księgi)</i></p>
207	<p>UMOWA SPRZEDAŻY, 1286/2020, 2020-04-17, WALDEMAR JEZIORSKI, ZGIERZ; 52-56 <i>(tytuł aktu, numer rep A, data sporządzenia, notariusz - imię/imiona i nazwisko/nazwiska, siedziba; położenie dokumentu - numer karty akt)</i> DZ. KW./LD1G/00005674/20/001, 2020-04-20 13:17:00, 2020-05-26-13.55.57.576789, NIE, 49-51, LD1G/00075060/2 <i>(rodzaj i numer dziennika, chwila wpływu, chwila wpisu, czy z urzędu, położenie wniosku - numer karty akt, położenie wniosku - numer księgi)</i></p>
208	<p>WYROK ORZEKAJĄCY ROZWÓD, XII C 393/19, 2019-11-15, SĄD OKRĘGOWY W ŁODZI WYDZIAŁ XII CYWILNY RODZINNY, ŁÓDŹ; 61, LD1G/00076674/6 <i>(rodzaj i przedmiot orzeczenia, sygnatura akt, data wydania orzeczenia, nazwa sądu, siedziba sądu; położenie dokumentu - numer karty akt, położenie dokumentu - numer księgi wieczystej)</i> DZ. KW./LD1G/00001927/20/001, 2020-01-27 18:36:00, 2020-06-12-10.28.46.250474, NIE, 54-56, LD1G/00076674/6 <i>(rodzaj i numer dziennika, chwila wpływu, chwila wpisu, czy z urzędu, położenie wniosku - numer karty akt, położenie wniosku - numer księgi)</i></p>

209	<p>UMOWA O PODZIAŁ MAJĄTKU WSPÓLNEGO, 539/2020, 2020-01-27, BARTOSZ KRAWCZYK, ZGIERZ; 57-60, LD1G/00076674/6 <i>(tytuł aktu, numer rep A, data sporządzenia, notariusz – imię/imiona i nazwisko/nazwiska, siedziba; położenie dokumentu - numer karty akt, położenie dokumentu - numer księgi wieczystej)</i> DZ. KW./LD1G/00001927/20/001, 2020-01-27 18:36:00, 2020-06-12-10.28.46.250474, NIE, 54-56, LD1G/00076674/6 <i>(rodzaj i numer dziennika, chwila wpływu, chwila wpisu, czy z urzędu, położenie wniosku – numer karty akt, położenie wniosku - numer księgi)</i></p>
210	<p>UMOWA SPRZEDAŻY ORAZ PEŁNOMOCNICTWO, 5742/2020, 2020-05-28, AGNIESZKA GROSICKA, ŁÓDŹ; 65-69, LD1G/00068722/9 <i>(tytuł aktu, numer rep A, data sporządzenia, notariusz – imię/imiona i nazwisko/nazwiska, siedziba; położenie dokumentu - numer karty akt, położenie dokumentu - numer księgi wieczystej)</i> DZ. KW./LD1G/00007199/20/001, 2020-05-28 17:47:00, 2020-09-23-11.12.29.038041, NIE, 62-64, LD1G/00068722/9 <i>(rodzaj i numer dziennika, chwila wpływu, chwila wpisu, czy z urzędu, położenie wniosku – numer karty akt, położenie wniosku - numer księgi)</i></p>
211	<p>UMOWA SPRZEDAŻY, UMOWA DAROWIZNY ORAZ OŚWIADCZENIE O USTANOWIENIU HIPOTEKI, 8615/2020, 2020-06-22, AGNIESZKA GRZEJSZCZAK, ŁÓDŹ; 39-44, LD1G/00078627/6 <i>(tytuł aktu, numer rep A, data sporządzenia, notariusz – imię/imiona i nazwisko/nazwiska, siedziba; położenie dokumentu - numer karty akt, położenie dokumentu - numer księgi wieczystej)</i> DZ. KW./LD1G/00008308/20/001, 2020-06-22 19:00:00, 2020-11-04-19.11.13.000102, NIE, 36-38, LD1G/00078627/6 <i>(rodzaj i numer dziennika, chwila wpływu, chwila wpisu, czy z urzędu, położenie wniosku – numer karty akt, położenie wniosku - numer księgi)</i></p>
213	<p>UMOWA SPRZEDAŻY, UMOWA DAROWIZNY ORAZ OŚWIADCZENIE O USTANOWIENIU HIPOTEKI, 2076/2020, 2020-05-04, BARTOSZ KRAWCZYK, ZGIERZ; 83-88, LD1G/00095534/2 <i>(tytuł aktu, numer rep A, data sporządzenia, notariusz – imię/imiona i nazwisko/nazwiska, siedziba; położenie dokumentu - numer karty akt, położenie dokumentu - numer księgi wieczystej)</i> DZ. KW./LD1G/00006103/20/001, 2020-05-04 19:10:00, 2020-11-19-16.18.26.882485, NIE, 80-82, LD1G/00095534/2 <i>(rodzaj i numer dziennika, chwila wpływu, chwila wpisu, czy z urzędu, położenie wniosku – numer karty akt, położenie wniosku - numer księgi)</i></p>
214	<p>UMOWA DAROWIZNY, 4267/2020, 2020-12-09, MARCIN KUBIAK, ZGIERZ; 27-29, LD1G/00097266/6 <i>(tytuł aktu, numer rep A, data sporządzenia, notariusz – imię/imiona i nazwisko/nazwiska, siedziba; położenie dokumentu - numer karty akt, położenie dokumentu - numer księgi wieczystej)</i> DZ. KW./LD1G/00017356/20/001, 2020-12-09 21:11:00, 2021-05-20-15.00.23.398941, NIE, 25-26, LD1G/00097266/6 <i>(rodzaj i numer dziennika, chwila wpływu, chwila wpisu, czy z urzędu, położenie wniosku – numer karty akt, położenie wniosku - numer księgi)</i></p>
216	<p>AKT POŚWIADCZENIA DZIEDZICZENIA, 515/2020, 2020-02-28, MARTA ULIASZ WYPCHŁO, STARACHOWICE; 37-38, LD1G/00070733/6 <i>(tytuł aktu, numer rep A, data sporządzenia, notariusz – imię/imiona i nazwisko/nazwiska, siedziba; położenie dokumentu - numer karty akt, położenie dokumentu - numer księgi wieczystej)</i> DZ. KW./LD1G/00017317/20/001, 2020-12-09 16:13:00, 2021-05-27-14.13.22.200869, NIE, 871-873 <i>(rodzaj i numer dziennika, chwila wpływu, chwila wpisu, czy z urzędu, położenie wniosku – numer karty akt)</i></p>
217	<p>OFERTA UMOWY DAROWIZNY, 12215/2020, 2020-11-13, MARIUSZ WRÓBLEWSKI, ŁÓDŹ; 878-884 <i>(tytuł aktu, numer rep A, data sporządzenia, notariusz – imię/imiona i nazwisko/nazwiska, siedziba; położenie dokumentu - numer karty akt)</i></p>

	DZ. KW./LD1G/00017317/20/001, 2020-12-09 16:13:00, 2021-05-27-14.13.22.200869, NIE, 871-873 (rodzaj i numer dziennika, chwila wpływu, chwila wpisu, czy z urzędu, położenie wniosku – numer karty akt)
218	OŚWIADCZENIE O PRZYJĘCIU DAROWIZNY , 13252/2020, 2020-12-09, MARIUSZ WRÓBLEWSKI, ŁÓDŹ; 874-877 (tytuł aktu, numer rep A, data sporządzenia, notariusz – imię/imiona i nazwisko/nazwiska, siedziba; położenie dokumentu - numer karty akt) DZ. KW./LD1G/00017317/20/001, 2020-12-09 16:13:00, 2021-05-27-14.13.22.200869, NIE, 871-873 (rodzaj i numer dziennika, chwila wpływu, chwila wpisu, czy z urzędu, położenie wniosku – numer karty akt)
220	UMOWA SPRZEDAŻY , 2146/2021, 2021-04-20, BARTOSZ KRAWCZYK, ZGIERZ; 901-904 (tytuł aktu, numer rep A, data sporządzenia, notariusz – imię/imiona i nazwisko/nazwiska, siedziba; położenie dokumentu - numer karty akt) DZ. KW./LD1G/00005305/21/001, 2021-04-20 19:14:00, 2021-09-02-12.30.29.868642, NIE, 898-900 (rodzaj i numer dziennika, chwila wpływu, chwila wpisu, czy z urzędu, położenie wniosku – numer karty akt)
223	UMOWA SPRZEDAŻY , 2763/2021, 2021-06-15, MARCIN KUBIAK, ZGIERZ; 39-42, LD1G/00068723/6 (tytuł aktu, numer rep A, data sporządzenia, notariusz – imię/imiona i nazwisko/nazwiska, siedziba; położenie dokumentu - numer karty akt, położenie dokumentu - numer księgi wieczystej) DZ. KW./LD1G/00008540/21/001, 2021-06-15 20:43:00, 2021-09-03-15.15.05.763497, NIE, 36-38, LD1G/00068723/6 (rodzaj i numer dziennika, chwila wpływu, chwila wpisu, czy z urzędu, położenie wniosku – numer karty akt, położenie wniosku - numer księgi)
224	AKT POŚWIADCZENIA DZIEDZICZENIA , 2174/2021, 2021-05-06, HANNA RYBKA, ZGIERZ; 43-44, LD1G/00068723/6 (tytuł aktu, numer rep A, data sporządzenia, notariusz – imię/imiona i nazwisko/nazwiska, siedziba; położenie dokumentu - numer karty akt, położenie dokumentu - numer księgi wieczystej) DZ. KW./LD1G/00008540/21/001, 2021-06-15 20:43:00, 2021-09-03-15.15.05.763497, NIE, 36-38, LD1G/00068723/6 (rodzaj i numer dziennika, chwila wpływu, chwila wpisu, czy z urzędu, położenie wniosku – numer karty akt, położenie wniosku - numer księgi)
225	AKT POŚWIADCZENIA DZIEDZICZENIA , 1697/2021, 2021-08-16, ALEKSANDRA KOMINIAK, ZGIERZ; 923-924 (tytuł aktu, numer rep A, data sporządzenia, notariusz – imię/imiona i nazwisko/nazwiska, siedziba; położenie dokumentu - numer karty akt) DZ. KW./LD1G/00013483/21/001, 2021-09-09 18:13:00, 2022-04-11-15.23.44.787190, NIE, 917-919 (rodzaj i numer dziennika, chwila wpływu, chwila wpisu, czy z urzędu, położenie wniosku – numer karty akt)
226	UMOWA DAROWIZNY , 2050/2021, 2021-09-09, ALEKSANDRA KOMINIAK, ZGIERZ; 920-922 (tytuł aktu, numer rep A, data sporządzenia, notariusz – imię/imiona i nazwisko/nazwiska, siedziba; położenie dokumentu - numer karty akt) DZ. KW./LD1G/00013483/21/001, 2021-09-09 18:13:00, 2022-04-11-15.23.44.787190, NIE, 917-919 (rodzaj i numer dziennika, chwila wpływu, chwila wpisu, czy z urzędu, położenie wniosku – numer karty akt)
228	AKT POŚWIADCZENIA DZIEDZICZENIA , 589/2020, 2020-03-05, TADEUSZ ŚWIĘCICKI, ZGIERZ; 942-944 (tytuł aktu, numer rep A, data sporządzenia, notariusz – imię/imiona i nazwisko/nazwiska, siedziba; położenie dokumentu - numer karty akt)

	DZ. KW./LD1G/00015747/21/001, 2021-10-21 10:29:00, 2022-04-11-16.13.29.772934, NIE, 932-933 (rodzaj i numer dziennika, chwila wpływu, chwila wpisu, czy z urzędu, położenie wniosku – numer karty akt)
229	AKT POŚWIADCZENIA DZIEDZICZENIA , 579/2020, 2020-03-05, TADEUSZ ŚWIĘCICKI, ZGIERZ; 939-941 (tytuł aktu, numer rep A, data sporządzenia, notariusz – imię/imiona i nazwisko/nazwiska, siedziba; położenie dokumentu - numer karty akt) DZ. KW./LD1G/00015747/21/001, 2021-10-21 10:29:00, 2022-04-11-16.13.29.772934, NIE, 932-933 (rodzaj i numer dziennika, chwila wpływu, chwila wpisu, czy z urzędu, położenie wniosku – numer karty akt)
230	UMOWA DAROWIZNY , 2416/2021, 2021-10-21, MONIKA MYŁYK KUZDAK, ZGIERZ; 934-936 (tytuł aktu, numer rep A, data sporządzenia, notariusz – imię/imiona i nazwisko/nazwiska, siedziba; położenie dokumentu - numer karty akt) DZ. KW./LD1G/00015747/21/001, 2021-10-21 10:29:00, 2022-04-11-16.13.29.772934, NIE, 932-933 (rodzaj i numer dziennika, chwila wpływu, chwila wpisu, czy z urzędu, położenie wniosku – numer karty akt)
231	UMOWA SPRZEDAŻY , 199/2022, 2022-01-13, BARTOSZ KRAWCZYK, ZGIERZ; 159-163, LD1G/00078082/3 (tytuł aktu, numer rep A, data sporządzenia, notariusz – imię/imiona i nazwisko/nazwiska, siedziba; położenie dokumentu - numer karty akt, położenie dokumentu - numer księgi wieczystej) DZ. KW./LD1G/00000535/22/001, 2022-01-13 17:08:00, 2022-04-11-17.01.13.004034, NIE, 156-158, LD1G/00078082/3 (rodzaj i numer dziennika, chwila wpływu, chwila wpisu, czy z urzędu, położenie wniosku – numer karty akt, położenie wniosku - numer księgi)
232	AKT POŚWIADCZENIA DZIEDZICZENIA , 1081/2022, 2022-02-01, ALEKSANDRA KOMINIAK, ZGIERZ; 22-23, LD1G/00070744/6 (tytuł aktu, numer rep A, data sporządzenia, notariusz – imię/imiona i nazwisko/nazwiska, siedziba; położenie dokumentu - numer karty akt, położenie dokumentu - numer księgi wieczystej) DZ. KW./LD1G/00002313/22/001, 2022-02-14 09:00:00, 2022-04-27-15.50.37.377214, NIE, 947-948 (rodzaj i numer dziennika, chwila wpływu, chwila wpisu, czy z urzędu, położenie wniosku – numer karty akt)
233	POSTANOWIENIE O STWIERDZENIU NABYCIA SPADKU , I NS 351/13, 2013-06-11, SĄD REJONOWY W ZGIERZU I WYDZIAŁ CYWILNY, ZGIERZ; 20, LD1G/00081606/7 (rodzaj i przedmiot orzeczenia, sygnatura akt, data wydania orzeczenia, nazwa sądu, siedziba sądu; położenie dokumentu - numer karty akt, położenie dokumentu - numer księgi wieczystej) DZ. KW./LD1G/00002478/22/001, 2022-02-16 17:53:00, 2022-05-27-11.17.17.071549, NIE, 27-29, LD1G/00081606/7 (rodzaj i numer dziennika, chwila wpływu, chwila wpisu, czy z urzędu, położenie wniosku – numer karty akt, położenie wniosku - numer księgi)
234	UMOWA SPRZEDAŻY, USTANOWIENIE HIPOTEKI I UMOWA DAROWIZNY , 526/2022, 2022-02-16, ADAM KAMIL KOZERSKI, ZGIERZ; 30-34, LD1G/00081606/7 (tytuł aktu, numer rep A, data sporządzenia, notariusz – imię/imiona i nazwisko/nazwiska, siedziba; położenie dokumentu - numer karty akt, położenie dokumentu - numer księgi wieczystej) DZ. KW./LD1G/00002478/22/001, 2022-02-16 17:53:00, 2022-05-27-11.17.17.071549, NIE, 27-29, LD1G/00081606/7 (rodzaj i numer dziennika, chwila wpływu, chwila wpisu, czy z urzędu, położenie wniosku – numer karty akt, położenie wniosku - numer księgi)
235	AKT POŚWIADCZENIA DZIEDZICZENIA , 2567/2018, 2018-12-04, MONIKA MYŁYK KUZDAK, ZGIERZ; 58-59, LD1G/00073335/7

	<p>(tytuł aktu, numer rep A, data sporządzenia, notariusz – imię/imiona i nazwisko/nazwiska, siedziba; położenie dokumentu - numer karty akt, położenie dokumentu - numer księgi wieczystej)</p> <p>DZ. KW./LD1G/00003142/22/001, 2022-03-03 18:05:00, 2022-06-01-16.07.08.013327, NIE, 48-51, LD1G/00073335/7</p> <p>(rodzaj i numer dziennika, chwila wpływu, chwila wpisu, czy z urzędu, położenie wniosku – numer karty akt, położenie wniosku - numer księgi)</p>
236	<p>UMOWA ZMIANY, 1045/2022, 2022-03-03, KATARZYNA EWA STARZYŃSKA JASZECKA, ŁÓDŹ; 52-57, LD1G/00073335/7</p> <p>(tytuł aktu, numer rep A, data sporządzenia, notariusz – imię/imiona i nazwisko/nazwiska, siedziba; położenie dokumentu - numer karty akt, położenie dokumentu - numer księgi wieczystej)</p> <p>DZ. KW./LD1G/00003142/22/001, 2022-03-03 18:05:00, 2022-06-01-16.07.08.013327, NIE, 48-51, LD1G/00073335/7</p> <p>(rodzaj i numer dziennika, chwila wpływu, chwila wpisu, czy z urzędu, położenie wniosku – numer karty akt, położenie wniosku - numer księgi)</p>
237	<p>AKT POŚWIADCZENIA DZIEDZICZENIA, 1655/2022, 2022-03-07, ALEKSANDRA KOMINIAK, ZGIERZ; 55-56, LD1G/00104841/4</p> <p>(tytuł aktu, numer rep A, data sporządzenia, notariusz – imię/imiona i nazwisko/nazwiska, siedziba; położenie dokumentu - numer karty akt, położenie dokumentu - numer księgi wieczystej)</p> <p>DZ. KW./LD1G/00003713/22/001, 2022-03-15 11:26:00, 2022-09-19-14.08.39.503445, NIE, 50-51, LD1G/00104841/4</p> <p>(rodzaj i numer dziennika, chwila wpływu, chwila wpisu, czy z urzędu, położenie wniosku – numer karty akt, położenie wniosku - numer księgi)</p>
238	<p>UMOWA O DZIAŁ SPADKU, 1759/2022, 2022-03-15, ALEKSANDRA KOMINIAK, ZGIERZ; 52-54, LD1G/00104841/4</p> <p>(tytuł aktu, numer rep A, data sporządzenia, notariusz – imię/imiona i nazwisko/nazwiska, siedziba; położenie dokumentu - numer karty akt, położenie dokumentu - numer księgi wieczystej)</p> <p>DZ. KW./LD1G/00003713/22/001, 2022-03-15 11:26:00, 2022-09-19-14.08.39.503445, NIE, 50-51, LD1G/00104841/4</p> <p>(rodzaj i numer dziennika, chwila wpływu, chwila wpisu, czy z urzędu, położenie wniosku – numer karty akt, położenie wniosku - numer księgi)</p>
239	<p>AKT POŚWIADCZENIA DZIEDZICZENIA, 1701/2015, 2015-05-30, BARBARA JEZIORSKA, ZGIERZ; 35, LD1G/00068693/6</p> <p>(tytuł aktu, numer rep A, data sporządzenia, notariusz – imię/imiona i nazwisko/nazwiska, siedziba; położenie dokumentu - numer karty akt, położenie dokumentu - numer księgi wieczystej)</p> <p>DZ. KW./LD1G/00005098/22/001, 2022-04-05 17:25:00, 2022-10-03-15.37.33.512651, NIE, 956-957</p> <p>(rodzaj i numer dziennika, chwila wpływu, chwila wpisu, czy z urzędu, położenie wniosku – numer karty akt)</p>
240	<p>POSTANOWIENIE O STWIERDZENIU NABYCIA SPADKU, I NS 1010/15, 2015-10-05, SĄD REJONOWY W ZGIERZU I WYDZIAŁ CYWILNY, ZGIERZ; 43, LD1G/00068693/6</p> <p>(rodzaj i przedmiot orzeczenia, sygnatura akt, data wydania orzeczenia, nazwa sądu, siedziba sądu; położenie dokumentu - numer karty akt, położenie dokumentu - numer księgi wieczystej)</p> <p>DZ. KW./LD1G/00005098/22/001, 2022-04-05 17:25:00, 2022-10-03-15.37.33.512651, NIE, 956-957</p> <p>(rodzaj i numer dziennika, chwila wpływu, chwila wpisu, czy z urzędu, położenie wniosku – numer karty akt)</p>
241	<p>UMOWA DAROWIZNY, 1241/2022, 2022-04-05, ADAM KAMIL KOZERSKI, ZGIERZ; 958-961</p> <p>(tytuł aktu, numer rep A, data sporządzenia, notariusz – imię/imiona i nazwisko/nazwiska, siedziba; położenie dokumentu - numer karty akt)</p> <p>DZ. KW./LD1G/00005098/22/001, 2022-04-05 17:25:00, 2022-10-03-15.37.33.512651, NIE, 956-957</p> <p>(rodzaj i numer dziennika, chwila wpływu, chwila wpisu, czy z urzędu, położenie wniosku – numer karty akt)</p>

	akt)
242	<p>POSTANOWIENIE O STWIERDZENIU NABYCIA SPADKU, I NS 1656/16, 2016-12-16, SĄD REJONOWY W ZGIERZU I WYDZIAŁ CYWILNY, ZGIERZ; 32, LD1G/00070656/2</p> <p><i>(rodzaj i przedmiot orzeczenia, sygnatura akt, data wydania orzeczenia, nazwa sądu, siedziba sądu; położenie dokumentu - numer karty akt, położenie dokumentu - numer księgi wieczystej)</i></p> <p>DZ. KW./LD1G/00006365/22/001, 2022-04-27 16:41:00, 2022-10-03-15.46.32.404009, NIE, 24-26, LD1G/00070656/2</p> <p><i>(rodzaj i numer dziennika, chwila wpływu, chwila wpisu, czy z urzędu, położenie wniosku - numer karty akt, położenie wniosku - numer księgi)</i></p>
243	<p>UMOWA SPRZEDAŻY, 1558/2022, 2022-04-27, MONIKA MYŁYK KUZDAK, ZGIERZ; 27-30, LD1G/00070656/2</p> <p><i>(tytuł aktu, numer rep A, data sporządzenia, notariusz - imię/imiona i nazwisko/nazwiska, siedziba; położenie dokumentu - numer karty akt, położenie dokumentu - numer księgi wieczystej)</i></p> <p>DZ. KW./LD1G/00006365/22/001, 2022-04-27 16:41:00, 2022-10-03-15.46.32.404009, NIE, 24-26, LD1G/00070656/2</p> <p><i>(rodzaj i numer dziennika, chwila wpływu, chwila wpisu, czy z urzędu, położenie wniosku - numer karty akt, położenie wniosku - numer księgi)</i></p>
244	<p>UMOWA DAROWIZNY, 2825/2022, 2022-07-14, BARBARA JEZIORSKA, ZGIERZ; 970-971</p> <p><i>(tytuł aktu, numer rep A, data sporządzenia, notariusz - imię/imiona i nazwisko/nazwiska, siedziba; położenie dokumentu - numer karty akt)</i></p> <p>DZ. KW./LD1G/00010749/22/001, 2022-07-14 18:30:00, 2022-12-16-14.09.48.725210, NIE, 968-969</p> <p><i>(rodzaj i numer dziennika, chwila wpływu, chwila wpisu, czy z urzędu, położenie wniosku - numer karty akt)</i></p>
245	<p>UMOWA O DOŻYWCIE, 4188/2022, 2022-11-19, MONIKA MYŁYK KUZDAK, ZGIERZ; 30-32, LD1G/00097264/2</p> <p><i>(tytuł aktu, numer rep A, data sporządzenia, notariusz - imię/imiona i nazwisko/nazwiska, siedziba; położenie dokumentu - numer karty akt, położenie dokumentu - numer księgi wieczystej)</i></p> <p>DZ. KW./LD1G/00017040/22/001, 2022-11-19 10:44:00, 2023-02-16-13.13.58.053653, NIE, 27-29, LD1G/00097264/2</p> <p><i>(rodzaj i numer dziennika, chwila wpływu, chwila wpisu, czy z urzędu, położenie wniosku - numer karty akt, położenie wniosku - numer księgi)</i></p>
246	<p>AKT POŚWIADCZENIA DZIEDZICZENIA, 4687/2021, 2021-11-10, BARBARA JEZIORSKA, ZGIERZ; 36, LD1G/00077043/1</p> <p><i>(tytuł aktu, numer rep A, data sporządzenia, notariusz - imię/imiona i nazwisko/nazwiska, siedziba; położenie dokumentu - numer karty akt, położenie dokumentu - numer księgi wieczystej)</i></p> <p>DZ. KW./LD1G/00017736/22/001, 2022-12-03 12:43:00, 2023-02-16-16.15.40.094069, NIE, 32-33, LD1G/00077043/1</p> <p><i>(rodzaj i numer dziennika, chwila wpływu, chwila wpisu, czy z urzędu, położenie wniosku - numer karty akt, położenie wniosku - numer księgi)</i></p>
247	<p>UMOWA DAROWIZNY, 6458/2022, 2022-12-03, ALEKSANDRA KOMINIĄK, ZGIERZ; 34-35, LD1G/00077043/1</p> <p><i>(tytuł aktu, numer rep A, data sporządzenia, notariusz - imię/imiona i nazwisko/nazwiska, siedziba; położenie dokumentu - numer karty akt, położenie dokumentu - numer księgi wieczystej)</i></p> <p>DZ. KW./LD1G/00017736/22/001, 2022-12-03 12:43:00, 2023-02-16-16.15.40.094069, NIE, 32-33, LD1G/00077043/1</p> <p><i>(rodzaj i numer dziennika, chwila wpływu, chwila wpisu, czy z urzędu, położenie wniosku - numer karty akt, położenie wniosku - numer księgi)</i></p>
248	<p>UMOWA DAROWIZNY, 399/2023, 2023-02-14, MONIKA MYŁYK KUZDAK, ZGIERZ; 983-985</p> <p><i>(tytuł aktu, numer rep A, data sporządzenia, notariusz - imię/imiona i nazwisko/nazwiska, siedziba;</i></p>

	<p>położenie dokumentu - numer karty akt)</p> <p>DZ. KW./LD1G/00002204/23/001, 2023-02-14 15:23:00, 2023-06-05-10.40.26.636614, NIE, 981-982 (rodzaj i numer dziennika, chwila wpływu, chwila wpisu, czy z urzędu, położenie wniosku - numer karty akt)</p>
249	<p>AKT POŚWIADCZENIA DZIEDZICZENIA, 1057/2012, 2012-02-23, TADEUSZ ŚWIĘCICKI, ZGIERZ; 986-987 (tytuł aktu, numer rep A, data sporządzenia, notariusz - imię/imiona i nazwisko/nazwiska, siedziba; położenie dokumentu - numer karty akt)</p> <p>DZ. KW./LD1G/00002204/23/001, 2023-02-14 15:23:00, 2023-06-05-10.40.26.636614, NIE, 981-982 (rodzaj i numer dziennika, chwila wpływu, chwila wpisu, czy z urzędu, położenie wniosku - numer karty akt)</p>
250	<p>AKT POŚWIADCZENIA DZIEDZICZENIA, 1819/2023, 2023-06-06, ALEKSANDRA KOMINIAK, ZGIERZ; 68-69, LD1G/00075094/9 (tytuł aktu, numer rep A, data sporządzenia, notariusz - imię/imiona i nazwisko/nazwiska, siedziba; położenie dokumentu - numer karty akt, położenie dokumentu - numer księgi wieczystej)</p> <p>DZ. KW./LD1G/00007764/23/001, 2023-06-06 11:00:00, 2023-12-11-11.34.45.912593, NIE, 64-65, LD1G/00075094/9 (rodzaj i numer dziennika, chwila wpływu, chwila wpisu, czy z urzędu, położenie wniosku - numer karty akt, położenie wniosku - numer księgi)</p>
251	<p>UMOWA DAROWIZNY, 4000/2023, 2023-10-11, MONIKA MYŁYK KUZDAK, ZGIERZ; 1000-1002 (tytuł aktu, numer rep A, data sporządzenia, notariusz - imię/imiona i nazwisko/nazwiska, siedziba; położenie dokumentu - numer karty akt)</p> <p>DZ. KW./LD1G/00013781/23/001, 2023-10-11 15:05:00, 2024-02-21-12.08.09.617844, NIE, 998-999 (rodzaj i numer dziennika, chwila wpływu, chwila wpisu, czy z urzędu, położenie wniosku - numer karty akt)</p>
252	<p>UMOWA SPRZEDAŻY ORAZ UMOWA DAROWIZNY, 3766/2023, 2023-11-03, ALEKSANDRA KOMINIAK, ZGIERZ; 172-174, LD1G/00094881/2 (tytuł aktu, numer rep A, data sporządzenia, notariusz - imię/imiona i nazwisko/nazwiska, siedziba; położenie dokumentu - numer karty akt, położenie dokumentu - numer księgi wieczystej)</p> <p>DZ. KW./LD1G/00015042/23/001, 2023-11-03 15:49:00, 2024-05-06-11.52.54.615546, NIE, 169-171, LD1G/00094881/2 (rodzaj i numer dziennika, chwila wpływu, chwila wpisu, czy z urzędu, położenie wniosku - numer karty akt, położenie wniosku - numer księgi)</p>
253	<p>UMOWA DAROWIZNY, 4687/2024, 2024-11-06, HANNA RYBKA, ZGIERZ; 50-52, LD1G/00074726/2 (tytuł aktu, numer rep A, data sporządzenia, notariusz - imię/imiona i nazwisko/nazwiska, siedziba; położenie dokumentu - numer karty akt, położenie dokumentu - numer księgi wieczystej)</p> <p>DZ. KW./LD1G/00019439/24/001, 2024-11-06 15:27:00, 2025-03-25-11.26.14.060149, NIE, 48-49, LD1G/00074726/2 (rodzaj i numer dziennika, chwila wpływu, chwila wpisu, czy z urzędu, położenie wniosku - numer karty akt, położenie wniosku - numer księgi)</p>
254	<p>UMOWA SPRZEDAŻY, 345/2025, 2025-01-28, ALEKSANDRA KOMINIAK, ZGIERZ; 42-44, LD1G/00068715/7 (tytuł aktu, numer rep A, data sporządzenia, notariusz - imię/imiona i nazwisko/nazwiska, siedziba; położenie dokumentu - numer karty akt, położenie dokumentu - numer księgi wieczystej)</p> <p>DZ. KW./LD1G/00002450/25/001, 2025-01-28 18:25:00, 2025-06-10-10.06.08.492645, NIE, 39-41, LD1G/00068715/7 (rodzaj i numer dziennika, chwila wpływu, chwila wpisu, czy z urzędu, położenie wniosku - numer karty akt, położenie wniosku - numer księgi)</p>

Powrót

NIERUCHOMOŚĆ GRUNTOWA

Dział I-O	Dział I-Sp	Dział II	Dział III	Dział IV
------------------	-------------------	-----------------	------------------	-----------------

DZIAŁ III - PRAWA, ROSZCZENIA I OGRANICZENIA

Lp. 1.	---			Nr podstawy wpisu
Numer wpisu	1			110
Rodzaj wpisu	OSTRZEŻENIE			
Treść wpisu	CZYNI SIĘ WZMIANKĘ O WSZCZĘCIU POSTĘPOWANIA EGZEKUCYJNEGO Z UDZIAŁU W NIERUCHOMOŚCI WYNOSZĄCEGO 4466/645940 CZĘŚCI, STANOWIĄCEGO WŁASNOŚĆ KRZYSZTOFA OLSZEWSKIEGO PRZEZ KOMORNIKA SĄDOWEGO REWIRU I PRZY SĄDZIE REJONOWYM W ŁODZI Z WNIOSKU WIERZycIELA JUDYTY OLSZEWSKIEJ, JAGODY OLSZEWSKIEJ, ZAKŁADU UBEZPIECZEŃ SPOŁECZNYCH ODDZIAŁ W ŁODZI W SPRAWIE I KMP 47/03.			
Inna osoba prawna lub jednostka organizacyjna niebędąca osobą prawną (<i>nazwa</i>)	Lp. 1.	ZAKŁAD UBEZPIECZEŃ SPOŁECZNYCH ODDZIAŁ W ŁODZI		
Osoba fizyczna (<i>Imię pierwsze nazwisko</i>)	Lp. 1.	JUDYTA OLSZEWSKA		
	Lp. 2.	JAGODA OLSZEWSKA		
Lp. 2.	---			Nr podstawy wpisu
Numer wpisu	3			212
Rodzaj wpisu	OSTRZEŻENIE			
Treść wpisu	OSTRZEŻENIE O NIEZGODNOŚCI TREŚCI KSIĘGI WIECZYSTEJ Z RZECZYWISTYM STANEM PRAWNYM SKIEROWANE PRZECIWKO PRAWU WSPÓŁWŁASNOŚCI UJAWNIONEMU NA RZECZ URSZULI STĘPIEŃ W UDZIALE 3898/645940 CZĘŚCI (NUMER UDZIAŁU W PRAWIE: 24).			
Osoba fizyczna (<i>Imię pierwsze imię drugie nazwisko drugi człon nazwiska złożonego, imię ojca, imię matki, PESEL</i>)	Lp. 1.	HALINA MARIA PODLASKA , TADEUSZ, URSZULA, 54031312261		
	Lp. 2.	PIOTR SIDOROWICZ , GUSTAW, JANINA, 71072211775		
	Lp. 3.	SŁAWOMIR TADEUSZ SIDOROWICZ , GUSTAW, JANINA, 79041814514		

	Lp. 4.	BARBARA STĘPIEŃ ZAJĄCZKOWSKA, TADEUSZ, URSZULA	
Lp. 3.		---	Nr podstawy wpisu
Numer wpisu		4	255
Rodzaj wpisu		OSTRZEŻENIE	
Treść wpisu		OSTRZEŻENIE O NIEZGODNOŚCI TREŚCI KSIĘGI WIECZYSTEJ Z RZECZYWISTYM STANEM PRAWNYM SKIEROWANE PRZECIWKO PRAWU WSPÓŁWŁASNOŚCI UJAWNIONEMU NA RZECZ JAROSŁAWA WLAZEŁ (NR UDZIAŁU W PRAWIE 140 I 192)	
Osoba fizyczna (<i>Imię pierwsze imię drugie nazwisko, imię ojca, imię matki, PESEL</i>)	Lp. 1.	SEBASTIAN DARIUSZ WLAZEŁ , JAROSŁAW, ANNA, 80053008354	
	Lp. 2.	KONRAD HENRYK WLAZEŁ , JAROSŁAW, ANNA	

Komentarz do migracji

			Nr podstawy wpisu
Ostatni numer aktualnego lub wykreślonego wpisu w danym dziale w dotychczasowej księdze wieczystej	1		---

DOKUMENTY BĘDĄCE PODSTAWĄ WPISU / DANE O WNIOSKU

Nr podstawy wpisu	
110	ZAWIADOMIENIE O WSZCZĘCIU POSTĘPOWANIA EGZEKUCYJNEGO Z UDZIAŁU W NIERUCHOMOŚCI I WEZWANIE DO ZAPŁATY DŁUGU , 2006-02-02; /00017612/ <i>(wskazanie podstawy, data wydania; położenie dokumentu - numer księgi wieczystej)</i> DZ. KW./00001005/06/, 2006-02-06 15:00:00, 2006-03-09 00:00:00, NIE <i>(rodzaj i numer dziennika, chwila wpływu, chwila wpisu, czy z urzędu)</i>
212	AKT POŚWIADCZENIA DZIEDZICZENIA , 443/2020, 2020-02-07, BARBARA JEZIORSKA, ZGIERZ; 864 <i>(tytuł aktu, numer rep A, data sporządzenia, notariusz – imię/imiona i nazwisko/nazwiska, siedziba; położenie dokumentu - numer karty akt)</i> DZ. KW./LD1G/00002891/20/001, 2020-02-11 12:30:00, 2020-11-12-12.26.38.982376, TAK, 863 <i>(rodzaj i numer dziennika, chwila wpływu, chwila wpisu, czy z urzędu, położenie wniosku – numer karty akt)</i>
255	POSTANOWIENIE O STWIERDZENIU NABYCIA SPADKU , I NS 832/24, 2025-01-14, SĄD REJONOWY W ZGIERZU I WYDZIAŁ CYWILNY, ZGIERZ; 1015 <i>(rodzaj i przedmiot orzeczenia, sygnatura akt, data wydania orzeczenia, nazwa sądu, siedziba sądu; położenie dokumentu - numer karty akt)</i> DZ. KW./LD1G/00003052/25/001, 2025-02-05 12:31:00, 2025-06-18-14.42.07.930225, TAK <i>(rodzaj i numer dziennika, chwila wpływu, chwila wpisu, czy z urzędu)</i>

Powrót

NIERUCHOMOŚĆ GRUNTOWA

Dział I-O

Dział I-Sp

Dział II

Dział III

Dział IV

DZIAŁ IV - HIPOTEKA

Wzmianki (*numer wzmianki, chwila zamieszczenia, opis wzmianki*)

1. **DZ. KW. / LD1G / 14717 / 25 / 1 - 2025-07-29, 10:53:42 - WPIS HIPOTEKI PRZYMUSOWEJ**

BRAK WPISÓW

Powrót

Obwieszczenie postanowienia o ogłoszeniu upadłości

METRYKA OBWIESZCZENIA

Numer obwieszczenia	20250519/00434
Sygnatura postępowania	LD1M/GU/211/2025
Data obwieszczenia	19.05.2025

PODMIOT

Imię	Renata
Nazwisko	Durda
Miejsce zamieszkania	Ustronie, Polska / POLAND
Rodzaj podmiotu	Osoba fizyczna nieprowadząca działalności gospodarczej
PESEL	72101607220

TREŚĆ OBWIESZCZENIA

Sąd Rejonowy dla Łodzi-Śródmieścia w Łodzi, XIV Wydział Gospodarczy ds. Upadłościowych i Restrukturyzacyjnych, ul. Pomorska 37, 90-203 Łódź, obwieszcza, że postanowieniem z dnia 19 maja 2025 roku wydanym w sprawie o ogłoszenie upadłości osoby fizycznej nieprowadzącej działalności gospodarczej, którą jest Renata Durda, PESEL 72101607220, sygnatura akt LD1M/GU/211/2025, postanowił:

- ogłosić upadłość dłużnika, którym jest Renata Durda, PESEL 72101607220, miejsce zamieszkania: Ustronie, adres Przejściowa 4, 95-073 Ustronie, jako osoby fizycznej nieprowadzącej działalności gospodarczej;
- wzwać wierzycieli upadłego do zgłoszenia wierzytelności syndykowi za pośrednictwem systemu teleinformatycznego obsługującego postępowanie sądowe, w terminie trzydziestu dni od dnia obwieszczenia postanowienia o ogłoszeniu upadłości w Rejestrze; dla wierzycieli, o których mowa w art. 216aa ust. 1 ustawy z dnia 28 lutego 2003 r. Prawo upadłościowe, wskazać adres do zgłoszenia wierzytelności syndykowi: 90-755 Łódź, Al. 1 Maja 87 lok. 211;
- wzwać osoby, którym przysługują prawa oraz prawa i roszczenia osobiste ciężące na nieruchomości należącej do upadłego, jeżeli nie zostały ujawnione przez wpis w księdze wieczystej, do ich zgłaszania syndykowi za pośrednictwem systemu teleinformatycznego obsługującego postępowanie sądowe w terminie trzydziestu dni od dnia obwieszczenia postanowienia o ogłoszeniu upadłości w Rejestrze pod rygorem utraty prawa powoływania się na nie w postępowaniu upadłościowym; dla wierzycieli, o których mowa w art. 216aa ust. 1 ustawy z dnia 28 lutego 2003 r. Prawo upadłościowe, wskazać adres do zgłoszenia praw oraz praw osobistych i roszczeń ciężących na nieruchomości syndykowi: 90-755 Łódź, Al. 1 Maja 87 lok. 211;
- wyznaczyć syndyka, którego funkcję będzie pełnił: Joanna Gałązka (numer licencji 930);
- wskazać, iż niniejsze postępowanie będzie prowadzone w trybie określonym w art. 491¹ ust. 1 Prawa upadłościowego;
- wskazać, że podstawą jurysdykcji sądów polskich jest art. 3 ust.1 Rozporządzenia Parlamentu Europejskiego i Rady (UE) 2015 /848 z dnia 20 maja 2015 r. w sprawie postępowania upadłościowego (Dz. U. UE. L. z 2015 r. Nr 141, str. 19 z późn. zm.), a postępowanie ma charakter główny;
- przyznać syndykowi, którego funkcję będzie pełnił: Joanna Gałązka (numer licencji 930) zaliczkę na pokrycie kosztów postępowania w kwocie 500,00 (pięćset złotych zero groszy) oraz zarządzić jej niezwłoczną wypłatę tymczasowo ze środków Skarbu Państwa - Sądu Rejonowego dla Łodzi-Śródmieścia w Łodzi na rachunek bankowy syndyka o numerze: 76 1140 2004 0000 3102 8056 9797.

Sygnatura akt w korespondencji dla syndyka: LD1M/GUp-s/432/2025.

Poucza się, że wierzycielowi przysługuje zażalenie na postanowienie o ogłoszeniu upadłości wyłącznie w części dotyczącej jurysdykcji sądów polskich. Zażalenie wnosi się w następujący sposób: wierzyciel może w terminie tygodnia od dnia obwieszczenia postanowienia o

ogłoszeniu upadłości wnieść zażalenie wyłącznie w części dotyczącej jurysdykcji sądów polskich. Dla wierzyciela, którego siedziba lub miejsce zwykłego pobytu w dniu otwarcia postępowania znajdowały się za granicą termin do wniesienia zażalenia wynosi trzydzieści dni od dnia obwieszczenia postanowienia o ogłoszeniu upadłości. Zażalenie podlega opłacie w wysokości 200,00 zł. Sąd odrzuci zażalenie jeżeli będzie ono spóźnione, nieopłacone lub dotknięte brakami, które nie zostaną usunięte mimo wezwania. Zażalenie należy skierować do Sądu Okręgowego w Łodzi, XIII Wydział Gospodarczy Odwoławczy za pośrednictwem Sądu Rejonowego dla Łodzi-Śródmieścia w Łodzi, XIV Wydział Gospodarczy ds. Upadłościowych i Restrukturyzacyjnych.



4. 00-843 Warszawa; PZU Żyćie SA - Powołany Zakład Ubezpieczeń na Życie Spółka Akcyjna, Rondo Ignacego Daszyńskiego 4, 00-843 Warszawa; PTE PZU SA - Powołane Towarzystwo Emerytalne PZU Spółka Akcyjna, Rondo Ignacego Daszyńskiego 4, 00-843 Warszawa; TFI PZU SA - Towarzystwo Funduszy Inwestycyjnych PZU Spółka Akcyjna, Rondo Ignacego Daszyńskiego 4, 00-843 Warszawa; PZU Pomoc SA - PZU Pomoc Spółka Akcyjna, Rondo Ignacego Daszyńskiego 4, 00-841 Warszawa; PZU Zdrowie SA - PZU Zdrowie Spółka Akcyjna, Rondo Ignacego Daszyńskiego 4, 00-843 Warszawa; PZU Ciepota SA - PZU Ciepota Spółka Akcyjna, Rondo Ignacego Daszyńskiego 4, 00-841 Warszawa

Wierciana; Unia TUSA - Unia Towarzystwo Ubezpieczeń Spółka Akcyjna, ul. Podgórza 15, 01-676 Warszawa; Polisa SA - Bank Polisa Rada Ochrony Spółki Akcyjna, ul. Żubra 1, 01-066 Warszawa; Akor Bank SA - Akor Bank Spółka Akcyjna, ul. Łopuszańska 14D, 02-252 Warszawa; TUM POLSA - Towarzystwo Ubezpieczeń Najlepiej Polisa Zakład Ubezpieczeń Wzajemnych, Rondo Ignacego Daszyńskiego 4, 00-843 Warszawa; PZU Cash SA - PZU Cash Spółka Akcyjna, Rondo Ignacego Daszyńskiego 4, 00-843 Warszawa

Postanowienia dodatkowe lub odmienne

Postanowienia dodatkowe albo odmienne dotyczące ubezpieczenia odpowiedzialności cywilnej przedsiębiorcy prowadzącego działalność w zakresie czynności ubezpieczeniowej występująco.

1. Reklamacja, skarga lub zażalenie składa się w formie pisemnej lub elektronicznej.
 - 1) w formie pisemnej - załączając kopie oryginałów potrzebnych w rozumieniu ustawy Prawo paragraf 6, na przykład przez pocztą na adres: PZU SA ul. Podgórza 15A, 01-676 Warszawa (adres tylko do korespondencji);
 - 2) w formie pisemnej - wysłane na adres do odbiorcy elektronicznych PZU SA - w rozumieniu ustawy o dostarczaniu elektronicznych, powołanej od dnia wystąpienia tego adresu do bazy adresów elektronicznych;
 - 3) w formie usłanej - telefonicznie, na przykład dobrotą, 909 40 40 40 lub 800 100 100, albo za pośrednictwem poczty elektronicznej w formie, o której mowa w ust. 1;
 - 4) w postaci elektronicznej - wysłanej e-mail na adres reklamacyjny@pzu.pl lub wysyłając formularz na www.pzu.pl.
2. PZU rozpatruje reklamację, skargę lub zażalenie i udziela na nie odpowiedzi bez opóźnienia, jednak nie później niż w terminie 30 dni od dnia otrzymania, z zastrzeżeniem ust. 4.
3. W przypadku skargi złożonej w formie elektronicznej rozpatrzanie reklamacji, skargi lub zażalenia i udzielenie odpowiedzi w formie, o której mowa w ust. 3, PZU przekazuje osobie, która zgłosiła reklamację, skargę lub zażalenie formularz, w tym:
 - 1) wyjątkowo przyczynę opóźnienia;
 - 2) wskazanie działalności, której dotyczy zażalenie, udzielenie dla rozpatrzenia sprawy;
 - 3) wskazanie sposobu, w jaki nastąpiło rozpatrzenie reklamacji, skargi lub zażalenia - wskazano odpowiedni, który nie może przekroczyć 60 dni od dnia otrzymania reklamacji, skargi lub zażalenia.
4. Odpowiedź PZU na reklamację, skargę lub zażalenie zawiera dodatkowe treści, które są:
 - 1) w przypadku, gdy świadczenie jest pochybne - na piśmie, z tym że odpowiedź można dostarczyć poprzez elektroniczną wysyłkę na wskazany adres;
 - 2) w przypadku, gdy klientem jest inny podmiot niż przedsiębiorca - na piśmie lub za pomocą naszego Urzędu Reklamacyjnego.
5. Osoba fizyczna, która zgłosiła reklamację otrzymała prawo wniesienia do Rzeczniczkę Finansowego wniosku dochodzącego:
 - 1) nieuwzględnienia roszczenia w trybie rozpatrywania reklamacji;
 - 2) niewykonania obowiązku wydatkowania z budżetu państwa zgodnie z wolą tej osoby w terminie określonym w odpowiedzi na tę reklamację.

7. Reklamacja, skarga i zażalenie rozpatrywane są przez jednostki organizacyjne PZU, które są właściwe ze względu na procedurę sprawy.
8. Reklamacje uwzględniane są w uzgodnieniu z Rzecznikiem Finansowym przez podmioty rynku finansowego i o Rzecznika Finansowym oraz w zakresie o dyskusyjnej ubezpieczeń.
9. PZU przewiduje możliwość postępowego rozpatrzenia sprawy.
10. Podmioty uprawnione w rozumieniu ustawy o dostarczaniu elektronicznych spraw konsumenckich, właściwym dla PZU do podstawowego rozpatrzenia sprawy, jest Rzecznik Finansowy, którego adres strony internetowej jest następujący: www.rf.gov.pl.
11. Ubezpieczający, ubezpieczony, uprawniony, a w przypadku z umowy ubezpieczenia - podmioty konsumentów, otrzymuje przed zawarciem się o pomoc do Mediatora Powołany Kierownik Komisji Konsumenckiej.
12. W przypadku umowy ubezpieczenia zawartej drogą elektroniczną, konsument ma prawo skontaktować z podstawowego sposobu rozpatrzenia sprawy i zgłosić skargę do podmiotu platformy konsumenckiej systemu rozstrzygnięcia sporów (Platforma ORR) zgodnie z Rozporządzeniem Parlamentu Europejskiego, Rady nr 524/2013 z dnia 21 maja 2013 r. - adres: <http://ec.europa.eu/consumers/odr/>. Za dane Platformy ORR odpowiada Komisja Europejska. Adres poczty elektronicznej do kontaktu z PZU jest następujący: reklamacje@pzu.pl.
13. Abydym stronami umowy PZU w relacjach z konsumentem jest kraj polski.
14. PZU podlega nadzorowi Komisji Nadzoru Finansowego.

Postanowienia dodatkowe do umowy ubezpieczenia świadczonego w niniejszym Polisie

1. W umowie ubezpieczenia zawieranej między naszymi Ubezpieczającym i ubezpieczonym, nie później niż w sposób Ubezpieczającego na innych warunkach. W przypadku umowy ubezpieczenia, w której istnieje obowiązek ubezpieczeniowy, ubezpieczony nie później niż w dniu zawarcia umowy ubezpieczenia, Ubezpieczający był doposażony Ubezpieczającym w przedmiocie do ochrony ubezpieczeniowej. Wynikiem Ubezpieczającego na naszym poziomie, naszego ubezpieczeniowego Ubezpieczającego nie później niż w dniu zawarcia umowy ubezpieczenia, Ubezpieczający jest przedmiotem dowodu świadczenia od postarzenia.
2. Z zachowaniem postanowień, warunków i postanowień umowy ubezpieczenia, Ubezpieczający, że przed dniem zawarcia umowy ubezpieczenia PZU SA wysłał e-mail na adres poczty elektronicznej, który ubezpieczający podał przy zawarciu tej umowy, z informacjami dotyczącymi polisy, w tym z listą, którą Ubezpieczający może opisać, świadczenie ubezpieczeniowe.

11

Poinformowani o statusie kontabilizacji
WYCENA NIERUCHOMOŚCI MARIA WOJTECKA
E-mail: WOJTECKAMARIA@GMAIL.COM
Telefon: +48631118041

Dostępnych informacji Udzielni:
Agent Ubezpieczeniowy Katarzyna Stanczyńska
tel.: +48 605343666

Data zawarcia umowy: 09.11.2024 r.

Oświadczam, że przed zawarciem umowy ubezpieczenia dostarczyłem ubezpieczycielowi wszystkie dane i informacje w celu spełnienia moich potrzeb i wyrażam to do zakresu ochrony ubezpieczeniowej przy uwzględnieniu wyjątków i klauzul, jako klientem głównym, którego osobiście.

Pozycja i podpis ubezpieczającego

Pozycja i podpis ubezpieczającego do polisy

Pozycja i podpis przedstawiciela PZU SA

WYCENA NIERUCHOMOŚCI MARIA WOJTECKA
Ubezpieczający

801 102 102 lub (nr) +48 22 566 55 55 pzu.pl
w przypadku awarii lub wypadku (in case of accident)

1025060576/poc:10000596120184/BE20 PIN: 5187

801 102 102 pzu.pl

